



QAP-Química Clínica

PROGRAMA DE ASEGURAMIENTO DE CALIDAD QAP-Q - Química sanguínea

E.S.E UNIDAD DE SALUD NOBSA

Correo electrónico: esefloresta@yahoo.com

Dirección: Cl. 3 #10-135

Ciudad: Nobsa Boyacá

País: Colombia

Contacto: Karen Roa

Teléfono: 3214710937

IDENTIFICACIÓN DEL LABORATORIO: 100269

Código de reporte: QAP-Q-100269-55-2

Ronda: 55

Muestra: 2

Código de la muestra: CF2603

Tipo de muestra: Liofilizado -Suero humano

Fecha generación: 17 / agosto / 2024



Quality Assurance Program
PROGRAMA DE ASEGURAMIENTO EXTERNO
QAP-Q - Química sanguínea

Identificación Laboratorio:	100269
Ronda:	55
Muestra:	2
Código Muestra:	CF2603
Fecha reporte:	2024-08-09
Estado:	Evaluación original

1. TÉRMINOS GENERALES

Confidencialidad:

Quik SAS es una organización certificada bajo los estándares internacionales de la ISO 9001:2015 ¹, ISO 14001:2015 ², ISO 45001:2018 ³ y en cumplimiento al numeral 4.10 de ISO 17043:2010 ⁴, garantiza la confidencialidad del presente reporte. La divulgación del presente informe se realizará únicamente al contacto autorizado por cada laboratorio. En caso de que la autoridad competente requiera información contenida en los reportes, será comunicado al participante involucrado con autorización expresa del mismo.

- (1) Sistema de gestión de calidad (SGC)
- (2) Sistema de gestión ambiental (SGA)
- (3) Sistema de gestión de seguridad y salud en el trabajo (SGSST)
- (4) Requisitos generales para los ensayos de aptitud

Homogeneidad y estabilidad:

Quik SAS certifica la homogeneidad y estabilidad suficiente de los ítems incluidos en los ensayos a través de una rigurosa selección de los materiales de cada programa, garantizando las condiciones adecuadas en la cadena de transporte y a través de verificaciones con métodos estadísticos.

Subcontrataciones:

La planificación, el diseño estadístico, la operación y la generación de los informes son realizados por Quik SAS. Los materiales utilizados para los programas de laboratorio clínico son contratados con Bio-Rad Laboratories Inc.



Quality Assurance Program
PROGRAMA DE ASEGURAMIENTO EXTERNO
QAP-Q - Química sanguínea

Identificación Laboratorio:	100269
Ronda:	55
Muestra:	2
Código Muestra:	CF2603
Fecha reporte:	2024-08-09
Estado:	Evaluación original

2. EVALUACIÓN CON MEDIA DE COMPARACIÓN

1 IT	2 NOT	3 Mensurando	4 Analizador	5 Método	6 VRL	7 U-LAB	8 M-C	9 U-MC	10 DE-C	11 T-C	12 Zs	13 VAL	14 COMP
1		Acido Úrico	BioSystems BTS-350	Uricase, UV	4.8	mg/dL	4,64	mg/dL	0,22	Acumulada	0,73	Satisfactorio	Método
2		Colesterol HDL	BioSystems BTS-350	Cholesterol oxidase, esterase, peroxidase	89.4	mg/dL	74,64	mg/dL	7,38	Mensual	2	Alarma	Todos los laboratorios
3		Colesterol Total	BioSystems BTS-350	Cholesterol oxidase, esterase, peroxidase	268	mg/dL	258,2	mg/dL	11,24	Acumulada	0,87	Satisfactorio	Método
4		Creatinina	BioSystems BTS-350	Jaffé no compensado (Picrato)	2.21	mg/dL	2,21	mg/dL	0,2	Inserto	0	Satisfactorio	Par
5		Glucosa	BioSystems BTS-350	Glucose oxidase, hydrogen peroxide (Trinder)	86	mg/dL	86,28	mg/dL	5,77	Acumulada	-0,05	Satisfactorio	Método
6		Nitrógeno Uréico	BioSystems BTS-350	IFCC (Tampon 2-amino-2-metil-1-propanol)	17.57	mg/dL	15,44	mg/dL	1,83	Mensual	1,16	Satisfactorio	Todos los laboratorios
7		Triglicéridos	BioSystems BTS-350	Glicerol Fosfato oxidasa/peroxidasa	176.9	mg/dL	194,6	mg/dL	10,86	Acumulada	-1,63	Satisfactorio	Todos los laboratorios

IT: Item	NOT: Notificaciones	VRL: Valor reportado por el laboratorio	U-LAB: Unidades de laboratorio	U-MC: Unidades Originales de la media de comparación
M-C: Media del grupo de comparación	DE-C: Desviación estándar del grupo de comparación	T-C: Tipo de consenso	Zs: Z-score	VAL: Valoración
				COMP: Comparador

Satisfactorio si su resultado está entre +/- 2 Z-score.	Alarma si su resultado está entre +/- 2 y +/- 3 Z-score.	No satisfactorio si su resultado es mayor a +/- 3 Z-score.	<input type="checkbox"/> Tardío	<input checked="" type="checkbox"/> Ausente	<input type="checkbox"/> Revalorado
---	--	--	---------------------------------	---	-------------------------------------



Quality Assurance Program
PROGRAMA DE ASEGURAMIENTO EXTERNO
QAP-Q - Química sanguínea

Identificación Laboratorio:	100269
Ronda:	55
Muestra:	2
Código Muestra:	CF2603
Fecha reporte:	2024-08-09
Estado:	Evaluación original

3. EVALUACIÓN CON VALOR OBTENIDO CON EL MÉTODO TRAZABLE A MATERIAL Y/O MÉTODO AVALADO POR EL JCTLM

1	2	3	4	5	6	7	8	9	10	11
Item	Mensurando	VRL	U-LAB	X_{pt}	$U-X_{pt}$	M-REF	D%	ETmp/APS	Límites aceptación Bajo Alto	Valoración

VRL: Valor reportado por el laboratorio				U-Xpt: Unidades del valor aceptado como verdadero						
U-LAB: Unidades de laboratorio			M-REF: Método de referencia				D% Diferencia porcentual %			

Satisfactorio: El resultado reportado por el laboratorio NO supera la diferencia porcentual del ETmp%/APS comparado con X_{pt}	No satisfactorio: El resultado reportado por el laboratorio SI supera la diferencia porcentual del ETmp%/APS comparado con X_{pt}	ETmp%/APS Error Total máximo permisible * Fuente CLIA 2022	X_{pt} Valor aceptado como verdadero
--	---	--	---



Quality Assurance Program
PROGRAMA DE ASEGURAMIENTO EXTERNO
QAP-Q - Química sanguínea

Identificación Laboratorio:	100269
Ronda:	55
Muestra:	2
Código Muestra:	CF2603
Fecha reporte:	2024-08-09
Estado:	Evaluación original

4. EVALUACIÓN CON MEDIA DE COMPARACIÓN Y CON X_{PT} (VALOR ACEPTADO COMO VERDADERO)

Ácido Úrico **4.8 mg/dL** BioSystems Uricase, UV CLIA 10% APS
 BTS-350 2022

1 Fuente de comparación	2 X _{pt}	3 D.E.	4 n/N	5 Incertidumbre	6 Diferencia%	7 Z-score	8 Valoración
RL-MMT-JCTLM ¹	N/A	N/A	N/A	N/A	N/A	N/A	N/A
Media de comparación internacional	4,64	0,22	26251	4,2 a 5,08	3,45	0,73	Satisfactorio
Todos los participantes de QAP3	4,76	0,38	43	3,99 a 5,52	0,91	0,11	Satisfactorio
Participantes QAP misma metodología ¹	4,74	0,26	8	4,22 a 5,26	1,27	0,23	Satisfactorio

(1) RL-MMT-JCTLM: Resultado de laboratorio que trabaja con material y método trazable a los avalados por el JCTLM

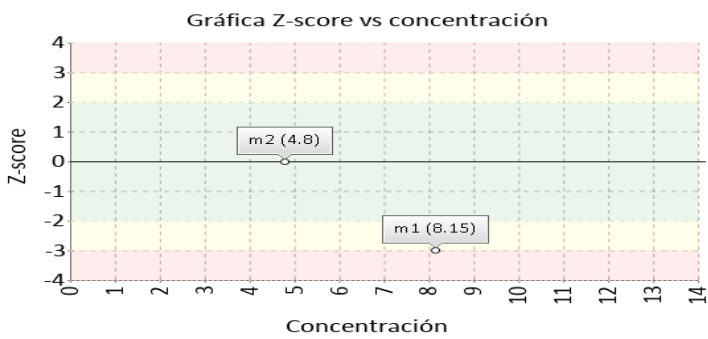
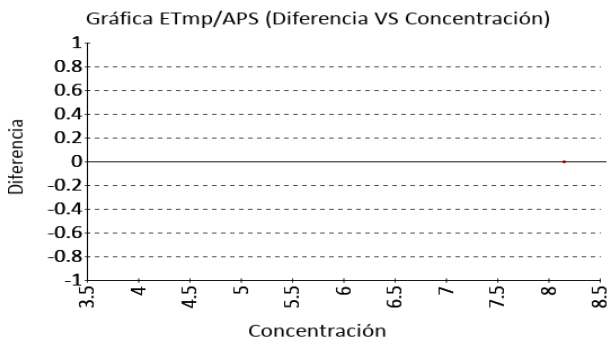

Colesterol HDL **89.4 mg/dL** BioSystems Cholesterol oxidase, CLIA 20% APS
 BTS-350 esterase, peroxidase 2022

1 Fuente de comparación	2 X _{pt}	3 D.E.	4 n/N	5 Incertidumbre	6 Diferencia%	7 Z-score	8 Valoración
RL-MMT-JCTLM ¹	N/A	N/A	N/A	N/A	N/A	N/A	N/A
Media de comparación internacional	74,64	7,38	62178	59,88 a 89,4	19,77	2	Alarma
Todos los participantes de QAP3	69,48	9,07	90	51,35 a 87,62	28,66	2,2	Alarma
Participantes QAP misma metodología ¹	79,93	7,78	4	64,36 a 95,49	11,85	1,22	Satisfactorio

(1) RL-MMT-JCTLM: Resultado de laboratorio que trabaja con material y método trazable a los avalados por el JCTLM

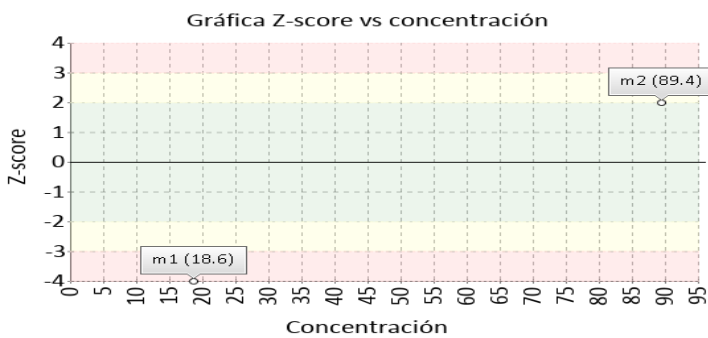
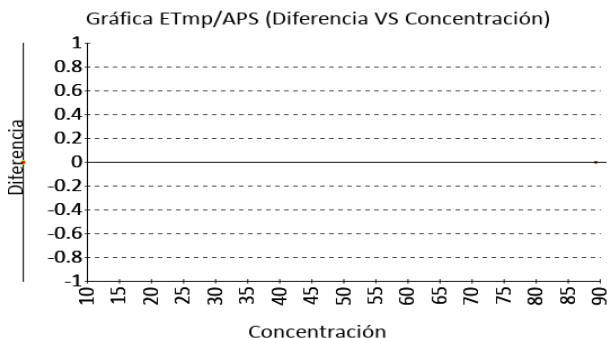



Quality Assurance Program PROGRAMA DE ASEGURAMIENTO EXTERNO QAP-Q - Química sanguínea

Identificación Laboratorio:	100269
Ronda:	55
Muestra:	2
Código Muestra:	CF2603
Fecha reporte:	2024-08-09
Estado:	Evaluación original

4. EVALUACIÓN CON MEDIA DE COMPARACIÓN Y CON X_{PT} (VALOR ACEPTADO COMO VERDADERO)

Colesterol Total

268 mg/dL

BioSystems
BTS-350

Cholesterol oxidase,
esterase, peroxidase

CLIA
2022

10% APS

1 Fuente de comparación	2 X_{pt}	3 D.E.	4 n/N	5 Incertidumbre	6 Diferencia%	7 Z-score	8 Valoración
RL-MMT-JCTLM ¹	N/A	N/A	N/A	N/A	N/A	N/A	N/A
Media de comparación internacional	258,2	11,24	260000	235,72 a 280,68	3,8	0,87	Satisfactorio
Todos los participantes de QAP3	255,65	9,89	92	235,87 a 275,43	4,83	1,25	Satisfactorio
Participantes QAP misma metodología ¹	255,65	9,89	92	235,87 a 275,43	4,83	1,25	Satisfactorio

(1) RL-MMT-JCTLM: Resultado de laboratorio que trabaja con material y método trazable a los avalados por el JCTLM

Gráfica ETmp/APS (Diferencia VS Concentración)

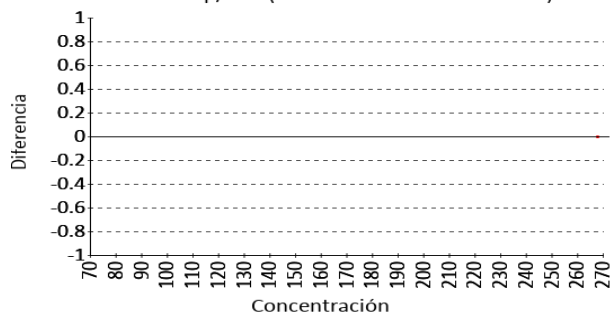

Gráfica Z-score vs concentración

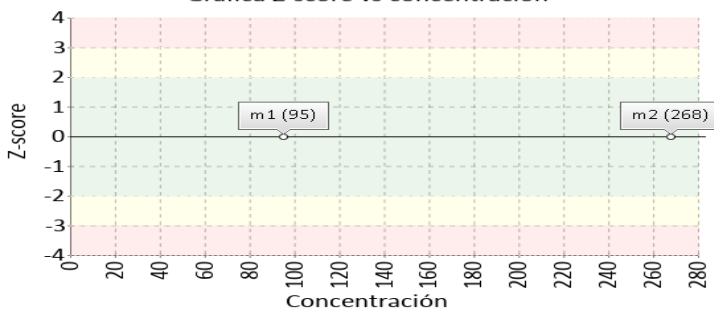

Creatinina

2.21 mg/dL

BioSystems
BTS-350

Jaffé no compensado
(Picrato)

CLIA
2022

10% APS

1 Fuente de comparación	2 X_{pt}	3 D.E.	4 n/N	5 Incertidumbre	6 Diferencia%	7 Z-score	8 Valoración
RL-MMT-JCTLM ¹	N/A	N/A	N/A	N/A	N/A	N/A	N/A
Media de inserto	2,21	0,2	N/A	1,81 a 2,61	0	0	Satisfactorio
Todos los participantes de QAP3	1,85	0,15	91	1,55 a 2,14	19,73	2,44	Alarma
Participantes QAP misma metodología ¹	2,16	0,09	4	1,99 a 2,33	2,43	0,61	Satisfactorio

(1) RL-MMT-JCTLM: Resultado de laboratorio que trabaja con material y método trazable a los avalados por el JCTLM

Gráfica ETmp/APS (Diferencia VS Concentración)

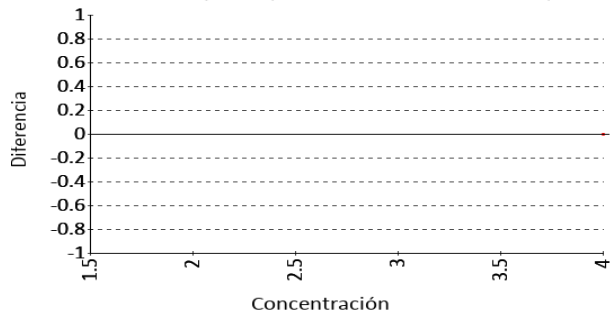

Gráfica Z-score vs concentración

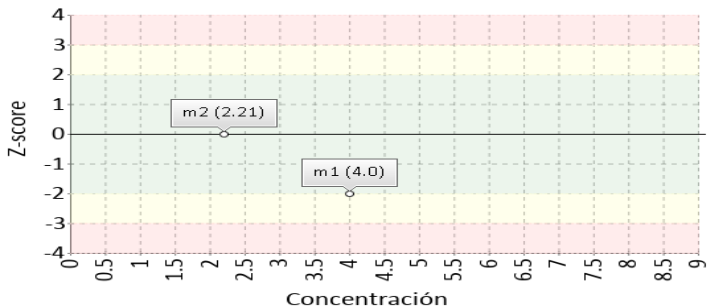



Quality Assurance Program
PROGRAMA DE ASEGURAMIENTO EXTERNO
QAP-Q - Química sanguínea

Identificación Laboratorio:	100269
Ronda:	55
Muestra:	2
Código Muestra:	CF2603
Fecha reporte:	2024-08-09
Estado:	Evaluación original

4. EVALUACIÓN CON MEDIA DE COMPARACIÓN Y CON X_{PT} (VALOR ACEPTADO COMO VERDADERO)

Glucosa

86 mg/dL

BioSystems
BTS-350

Glucose oxidase,
hydrogen peroxide
(Trinder)

CLIA
2022

8% APS

1 Fuente de comparación	2 X _{pt}	3 D.E.	4 n/N	5 Incertidumbre	6 Diferencia%	7 Z-score	8 Valoración
RL-MMT-JCTLM ¹	N/A	N/A	N/A	N/A	N/A	N/A	N/A
Media de comparación internacional	86,28	5,77	61390	74,74 a 97,82	-0,32	-0,05	Satisfactorio
Todos los participantes de QAP3	80,98	2,8	96	75,38 a 86,58	6,2	1,79	Satisfactorio
Participantes QAP misma metodología ¹	83,57	2,3	22	78,97 a 88,17	2,91	1,06	Satisfactorio

(1) RL-MMT-JCTLM: Resultado de laboratorio que trabaja con material y método trazable a los avalados por el JCTLM

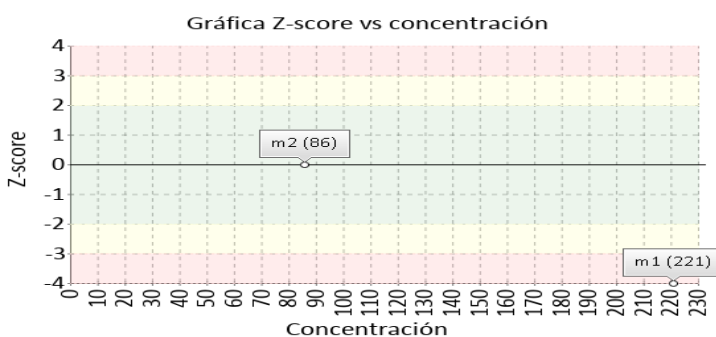
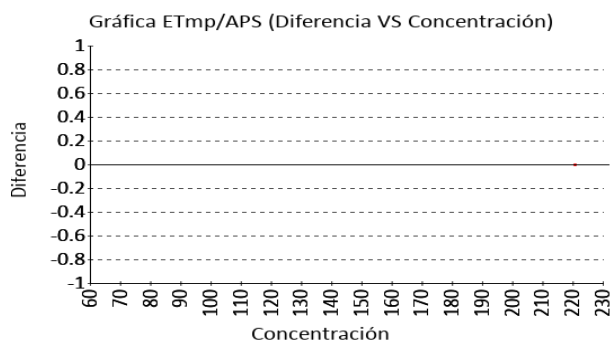

Nitrógeno Uréico

17.57 mg/dL

BioSystems
BTS-350

IFCC (Tampon 2-amin
o-2-metil-1-propanol)

CLIA
2022

9% APS

1 Fuente de comparación	2 X _{pt}	3 D.E.	4 n/N	5 Incertidumbre	6 Diferencia%	7 Z-score	8 Valoración
RL-MMT-JCTLM ¹	N/A	N/A	N/A	N/A	N/A	N/A	N/A
Media de comparación internacional	15,44	1,83	29060	11,78 a 19,1	13,8	1,16	Satisfactorio
Todos los participantes de QAP3	14,89	0,64	35	13,61 a 16,17	17,99	4,18	No satisfactorio
Participantes QAP misma metodología ¹	18,77	1,54	3	15,69 a 21,84	-6,38	-0,78	Satisfactorio

(1) RL-MMT-JCTLM: Resultado de laboratorio que trabaja con material y método trazable a los avalados por el JCTLM

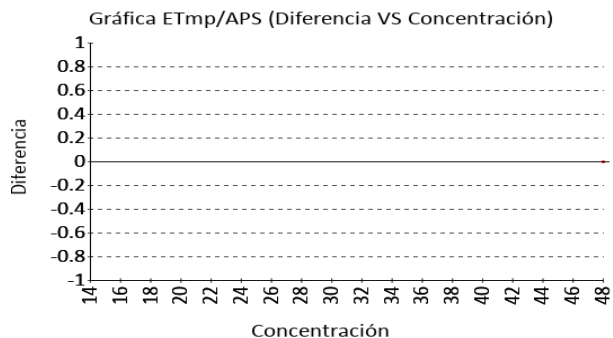



Quality Assurance Program
PROGRAMA DE ASEGURAMIENTO EXTERNO
QAP-Q - Química sanguínea

Identificación Laboratorio:	100269
Ronda:	55
Muestra:	2
Código Muestra:	CF2603
Fecha reporte:	2024-08-09
Estado:	Evaluación original

4. EVALUACIÓN CON MEDIA DE COMPARACIÓN Y CON X_{PT} (VALOR ACEPTADO COMO VERDADERO)

Triglicéridos **176.9 mg/dL** BioSystems Glicerol Fosfato CLIA 15% APS
 BTS-350 oxidasa/peroxidasa 2022

1 Fuente de comparación	2 X _{pt}	3 D.E.	4 n/N	5 Incertidumbre	6 Diferencia%	7 Z-score	8 Valoración
RL-MMT-JCTLM ¹	N/A	N/A	N/A	N/A	N/A	N/A	N/A
Media de comparación internacional	194,6	10,86	126000	172,88 a 216,32	-9,1	-1,63	Satisfactorio
Todos los participantes de QAP3	194,47	6,71	80	181.04 a 207.9	-9,04	-2,62	Alarma
Participantes QAP misma metodología ¹	175,48	4,42	4	166.63 a 184.32	0,81	0,32	Satisfactorio

(1) RL-MMT-JCTLM: Resultado de laboratorio que trabaja con material y método trazable a los avalados por el JCTLM

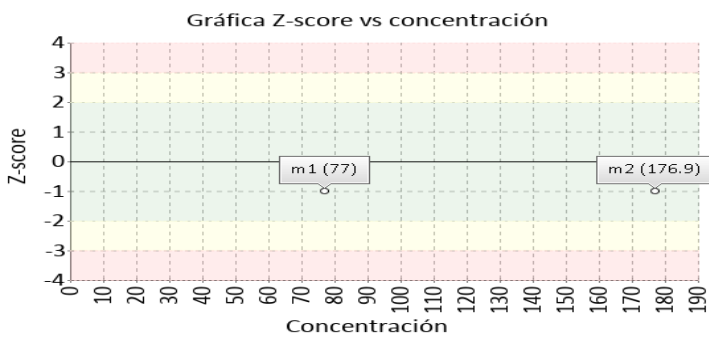
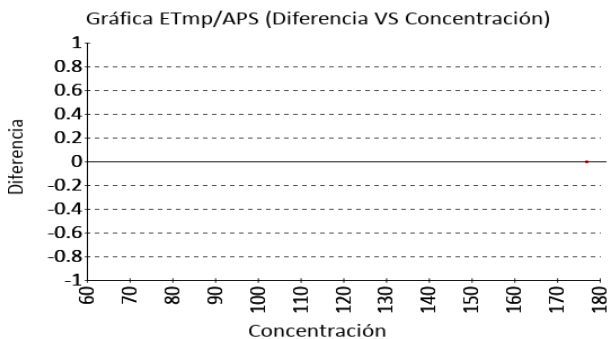



Quality Assurance Program
PROGRAMA DE ASEGURAMIENTO EXTERNO
QAP-Q - Química sanguínea

Identificación Laboratorio:	100269
Ronda:	55
Muestra:	2
Código Muestra:	CF2603
Fecha reporte:	2024-08-09
Estado:	Evaluación original

5. INFORME DE TRAZABILIDAD METROLÓGICA

1	2	3	4	5	6	7	8
Ítem	Mensurando	Analizador	Metodología declarada por el fabricante	Metodología de referencia avalada por el JCTLM	Material trazable declarado por el fabricante	Material de referencia avalado por el JCTLM	Estado de trazabilidad
1	Ácido Úrico	BioSystems BTS-350	Uricase, UV		No declarado		No trazable
2	Colesterol HDL	BioSystems BTS-350	Cholesterol oxidase, esterase, peroxidase		No declarado	137	No trazable
3	Colesterol Total	BioSystems BTS-350	Cholesterol oxidase, esterase, peroxidase		No declarado	139	No trazable
4	Creatinina	BioSystems BTS-350	Jaffé no compensado (Picrato)		No declarado		No trazable
5	Glucosa	BioSystems BTS-350	Glucose oxidase, hydrogen peroxide (Trinder)		No declarado	142	No trazable
6	Nitrógeno Uréico	BioSystems BTS-350	IFCC (Tampon 2-amino-2-metil-1-propanol)		No declarado		No trazable
7	Triglicéridos	BioSystems BTS-350	Glicerol Fosfato oxidasa/peroxidasa		No declarado		No trazable

Nomenclatura método

Nomenclatura materiales

137: LNE CRM Bio 101a - HRM-3008A **139:** LNE CRM Bio 101a - HRM-3008A **142:** LNE CRM Bio 101a - HRM-3007A



**Quality Assurance Program
PROGRAMA DE ASEGURAMIENTO EXTERNO
QAP-Q - Química sanguínea**

Identificación Laboratorio:	100269
Ronda:	55
Muestra:	2
Código Muestra:	CF2603
Fecha reporte:	2024-08-09
Estado:	Evaluación original

6. RESUMEN DE RONDA

Ítem	Mensurando	Muestra 1			Muestra 2			Muestra 3			Muestra 4			Muestra 5			Muestra 6		
		Dif% con RL-MMT-JCTLM	Z-S WWR	Z Score particip antes QAP	Dif% con RL-MMT-JCTLM	Z-S WWR	Z Score particip antes QAP	Dif% con RL-MMT-JCTLM	Z-S WWR	Z Score particip antes QAP	Dif% con RL-MMT-JCTLM	Z-S WWR	Z Score particip antes QAP	Dif% con RL-MMT-JCTLM	Z-S WWR	Z Score particip antes QAP	Dif% con RL-MMT-JCTLM	Z-S WWR	Z Score particip antes QAP
1	Ácido Úrico	N/A	-3,26	-3,17	N/A	0,73	0,11												
2	Colesterol HDL	N/A	N/A	-2,9	N/A	2	2,2												
3	Colesterol Total	N/A	0,41	1,76	N/A	0,87	1,25												
4	Creatinina	N/A	-2,64	-*,*,+	N/A	0	2,44												
5	Glucosa	N/A	-5,28	-7,93	N/A	-0,05	1,79												
6	Nitrógeno Uréico	N/A	N/A	2,39	N/A	1,16	4,18												
7	Triglicéridos	N/A	-1,13	-0,61	N/A	-1,63	-2,62												
Notificaciones		🕒 0 ☑️ 0 ✎️ 0			🕒 0 ☑️ 0 ✎️ 0			🕒 0 ☑️ 0 ✎️ 0			🕒 0 ☑️ 0 ✎️ 0			🕒 0 ☑️ 0 ✎️ 0			🕒 0 ☑️ 0 ✎️ 0		

X_{gt} - La diferencia porcentual es inferior o igual al error total máximo permisible.	X_{gt} - La diferencia porcentual es superior al error total máximo permisible.	Satisfactorio si su resultado está entre +/- 2 Z-score.	Alarma si su resultado está entre +/- 2 y +/- 3 Z-score.	No satisfactorio si su resultado es mayor a +/- 3 Z-score.	N/A No aplica	🕒 Tardío	☑️ Ausente	✎️ Revalorado
---	---	--	---	---	----------------------	----------	------------	---------------

	Quality Assurance Program PROGRAMA DE ASEGURAMIENTO EXTERNO QAP-Q - Química sanguínea	Identificación Laboratorio:	100269
		Ronda:	55
		Muestra:	2
		Código Muestra:	CF2603
		Fecha reporte:	2024-08-09
Estado:	Evaluación original		

7. INDICADORES DE COMPETENCIA TÉCNICA

7.1. DESEMPEÑO PARA LAS 2 MUESTRAS

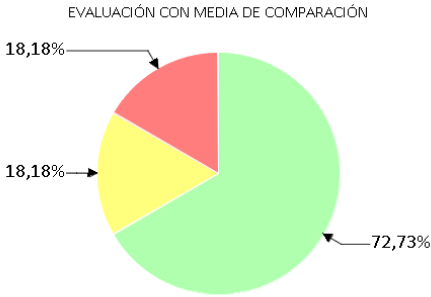
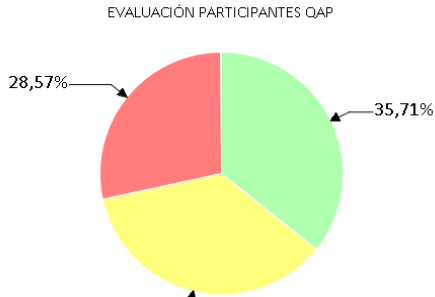
EVALUACIÓN CON MEDIA DE COMPARACIÓN			EVALUACIÓN CON RL-MMT-JCTLM.		EVALUACIÓN PARTICIPANTES QAP		
							
Satisfactorio	Alarma	No satisfactorio	Satisfactorio	No satisfactorio	Satisfactorio	Alarma	No satisfactorio
8	2	2	0	0	5	5	4
72,73%	18,18%	18,18%	0%	0%	35,71%	35,71%	28,57%

Observaciones:	Revisado por:
	Fecha:

-- Final de reporte --

Aprobado por:
Coordinador QAP
Programas QAP

Coordinador QAP:
María Paula Mora Gamboa
Contacto: 3174399931
Correo: maria.mora@quik.com.co