



"Quality Assurance Program"

Programa de Aseguramiento de la Calidad Analítica



**PROGRAMA DE ASEGURAMIENTO DE  
CALIDAD**  
**QAP-H - Hematología**

**LABORATORIO CLÍNICO COLMÉDICOS IPS SAS. BOGOTÁ  
SEDE PUENTE ARANDA**

Correo electrónico: [ingrid.bahamon@colmedicos.com.co](mailto:ingrid.bahamon@colmedicos.com.co)

Dirección: Bogotá - Carrera 19A No 76-34

Ciudad: Bogotá Distrito Capital

País: Colombia

Contacto: Ingrid Bahamón

Teléfono: 3154337453

**IDENTIFICACIÓN DEL LABORATORIO: 100183**

Código de reporte: QAP-H-100183-38-1

Ronda: 38

Muestra: 1

Código de la muestra: PL0816

Tipo de muestra: Líquido- Eritrocitos humanos estabilizados

Fecha generación: 04 / mayo / 2023

Identificación Laboratorio:	100183
Ronda:	38
Muestra:	1
Código Muestra:	PL0816
Fecha reporte:	2023-04-13
Estado:	Evaluación original

## 1. TÉRMINOS GENERALES

### Confidencialidad:

Quik SAS es una organización certificada bajo los estándares internacionales de la ISO 9001:2015 <sup>1</sup>, ISO 14001:2015 <sup>2</sup>, ISO 45001:2018 <sup>3</sup> y en cumplimiento al numeral 4.10 de ISO 17043:2010 <sup>4</sup>, garantiza la confidencialidad del presente reporte. La divulgación del presente informe se realizará únicamente al contacto autorizado por cada laboratorio. En caso de que la autoridad competente requiera información contenida en los reportes, será comunicado al participante involucrado con autorización expresa del mismo.

- (1) Sistema de gestión de calidad (SGC)
- (2) Sistema de gestión ambiental (SGA)
- (3) Sistema de gestión de seguridad y salud en el trabajo (SGSST)
- (4) Requisitos generales para los ensayos de aptitud

### Homogeneidad y estabilidad:

Quik SAS certifica la homogeneidad y estabilidad suficiente de los ítems incluidos en los ensayos a través de una rigurosa selección de los materiales de cada programa, garantizando las condiciones adecuadas en la cadena de transporte y a través de verificaciones con métodos estadísticos.

### Subcontrataciones:

La planificación, el diseño estadístico, la operación y la generación de los informes son realizados por Quik SAS. Los materiales utilizados para los programas de laboratorio clínico son contratados con Bio-Rad Laboratories Inc. y para los programas de patología anatómica con la fundación Santa Fé de Bogotá

Identificación Laboratorio:	100183
Ronda:	38
Muestra:	1
Código Muestra:	PL0816
Fecha reporte:	2023-04-13
Estado:	Evaluación original

**2. EVALUACIÓN CON MEDIA DE COMPARACIÓN**

1 IT	2 NOT	3 Mensurando	4 Analizador	5 Método	6 VRL	7 U-LAB	8 M-C	9 U-MC	10 DE-C	11 T-C	12 Zs	13 VAL	14 COMP
1	☒	Ancho de distribución del eritrocito	Sysmex XP-300	Calculado	11.9	%	13,96	%	1,65	Consenso	-1,25	Satisfactorio	Todos los laboratorios
2	☒	Concentración de hemoglobina corpuscular media	Sysmex XP-300	Calculado	34.9	g/dL	33,09	g/dL	1,99	Consenso	0,91	Satisfactorio	Todos los laboratorios
3	☒	Hematocrito	Sysmex XP-300	Calculado	37.3	%	38,51	%	1,87	Consenso	-0,65	Satisfactorio	Todos los laboratorios
4	☒	Hemoglobina	Sysmex XP-300	Photometric	13.0	g/dL	12,81	g/dL	0,3	Acumulada	0,63	Satisfactorio	Todos los laboratorios
5	☒	Hemoglobina corpuscular media	Sysmex XP-300	Calculado	29.3	pg/cell	28,91	pg/cell	0,73	Acumulada	0,54	Satisfactorio	Método
6	☒	Recuento de glóbulos blancos	Sysmex XP-300	Electrical impedance	8.8	K/uL	8,94	K/uL	0,42	Consenso	-0,33	Satisfactorio	Todos los laboratorios
7	☒	Recuento de glóbulos rojos	Sysmex XP-300	Electrical impedance	4.43	M/uL	4,41	M/uL	0,1	Acumulada	0,21	Satisfactorio	Método
8	☒	Recuento de plaquetas	Sysmex XP-300	Electrical impedance	234	K/uL	239,6	K/uL	15,61	Acumulada	-0,36	Satisfactorio	Método
9	☒	Volumen corpuscular medio	Sysmex XP-300	Electrical impedance	84.2	fL	87,63	fL	4,02	Acumulada	-0,85	Satisfactorio	Método
10	☒	Volumen plaquetario medio	Sysmex XP-300	Electrical impedance	234	fL	9,46	fL	0,67	Acumulada	334,63	No satisfactorio	Método

<b>IT:</b> Item	<b>NOT:</b> Notificaciones	<b>VRL:</b> Valor reportado por el laboratorio	<b>U-LAB:</b> Unidades de laboratorio	<b>U-MC:</b> Unidades Originales de la media de comparación
<b>M-C:</b> Media del grupo de comparación	<b>DE-C:</b> Desviación estándar del grupo de comparación	<b>T-C:</b> Tipo de consenso	<b>Zs:</b> Z-score	<b>VAL:</b> Valoración
<b>COMP:</b> Comparador				

<b>Satisfactorio</b> si su resultado está entre +/- 2 Z-score.	<b>Alarma</b> si su resultado está entre 2 y 3 Z-score.	<b>No satisfactorio</b> si su resultado es mayor a 3 Z-score.	☒	☒	✎
			Tardío	Ausente	Revalorado

Identificación Laboratorio:	100183
Ronda:	38
Muestra:	1
Código Muestra:	PL0816
Fecha reporte:	2023-04-13
Estado:	Evaluación original

**3. EVALUACIÓN CON VALOR OBTENIDO CON EL MÉTODO TRAZABLE A MATERIAL Y/O MÉTODO AVALADO POR EL JCTLM**

1 Item	2 Mensurando	3 VRL	4 U-LAB	5 X <sub>pt</sub>	6 U-X <sub>pt</sub>	7 M-REF	8 D%	9 ETmp/APS	10 Límites aceptación Bajo Alto	11 Valoración
1	Hemoglobina	13.0	g/dL	10.800	g/dL	Ver sección 5: Informe de trazabilidad metrológica	20,37	4	10,37 11,23	No satisfactorio
2	Recuento de glóbulos rojos	4.43	M/uL	4.220	M/uL	Ver sección 5: Informe de trazabilidad metrológica	4,98	4	4,05 4,39	No satisfactorio
3	Recuento de plaquetas	234	K/uL	240.000	K/uL	Ver sección 5: Informe de trazabilidad metrológica	-2,5	25	180 300	Satisfactorio

<b>VRL:</b> Valor reportado por el laboratorio				<b>U-X<sub>pt</sub>:</b> Unidades del valor aceptado como verdadero				
<b>U-LAB:</b> Unidades de laboratorio			<b>M-REF:</b> Método de referencia			<b>D%:</b> Diferencia porcentual %		

Satisfactorio: El resultado reportado por el laboratorio NO supera la diferencia porcentual del ETmp%/APS comparado con X <sub>pt</sub>	No satisfactorio: El resultado reportado por el laboratorio SI supera la diferencia porcentual del ETmp%/APS comparado con X <sub>pt</sub>	ETmp%/APS Error Total máximo permisible * Fuente VB MIN. EFLM. FEB 2023	X <sub>pt</sub> Valor aceptado como verdadero
---	--	---	--

**4. EVALUACIÓN CON MEDIA DE COMPARACIÓN Y CON X<sub>PT</sub> (VALOR ACEPTADO COMO VERDADERO)**

**Ancho de distribución del eritrocito**

**11.9 %** Sysmex XP-300

Calculado VB MIN. 5.8  
EFLM. ETmp%/APS  
FEB  
2023

1 Fuente de comparación	2 X <sub>pt</sub>	3 D.E.	4 n/N	5 Incertidumbre	6 Diferencia%	7 Z-score	8 Valoración
RL-MMT-JCTLM <sup>1</sup>	N/A	N/A	N/A	N/A	N/A	N/A	N/A
Media de comparación internacional	N/A	N/A	N/A	N/A	N/A	N/A	N/A
Todos los participantes de QAP	13,96	1,65	34	10,66 a 17,26	-14,76	-1,25	Satisfactorio
Participantes QAP misma metodología	13,96	1,65	34	10,67 a 17,25	-14,75	-1,25	Satisfactorio

(1) RL-MMT-JCTLM: Resultado de laboratorio que trabaja con material y método trazable a los avalados por el JCTLM

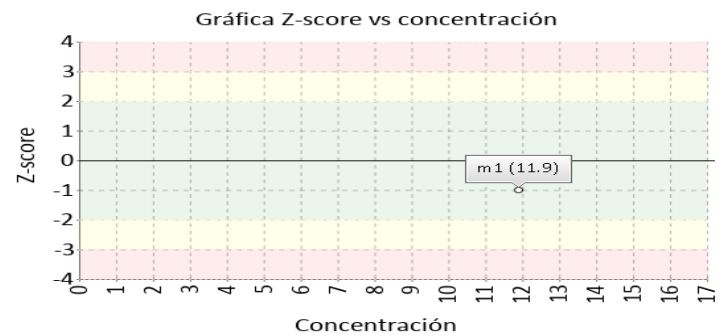
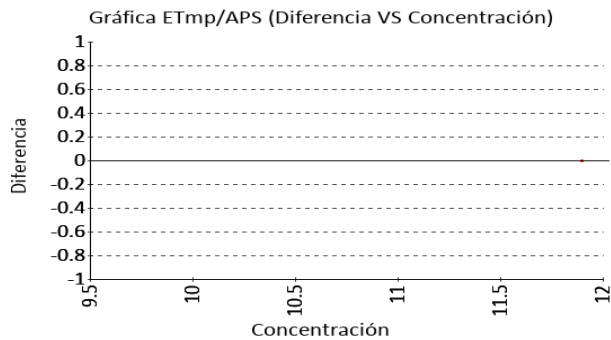

**Concentración de hemoglobina corpuscular media**

**34.9 g/dL** Sysmex XP-300

Calculado VB MIN. 1.9  
EFLM. ETmp%/APS  
FEB  
2023

1 Fuente de comparación	2 X <sub>pt</sub>	3 D.E.	4 n/N	5 Incertidumbre	6 Diferencia%	7 Z-score	8 Valoración
RL-MMT-JCTLM <sup>1</sup>	N/A	N/A	N/A	N/A	N/A	N/A	N/A
Media de comparación internacional	N/A	N/A	N/A	N/A	N/A	N/A	N/A
Todos los participantes de QAP	33,09	1,99	34	29,11 a 37,07	5,47	0,91	Satisfactorio
Participantes QAP misma metodología	33,09	1,99	34	29,12 a 37,06	5,48	0,91	Satisfactorio

(1) RL-MMT-JCTLM: Resultado de laboratorio que trabaja con material y método trazable a los avalados por el JCTLM

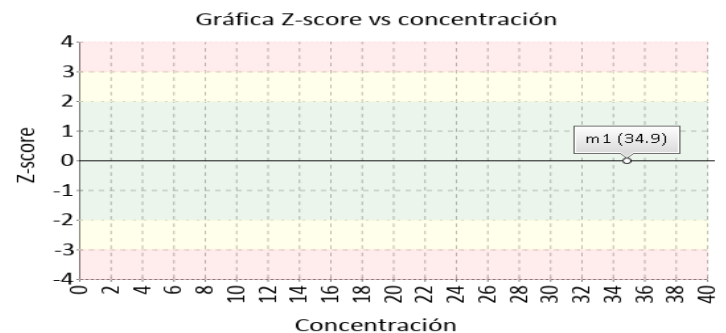
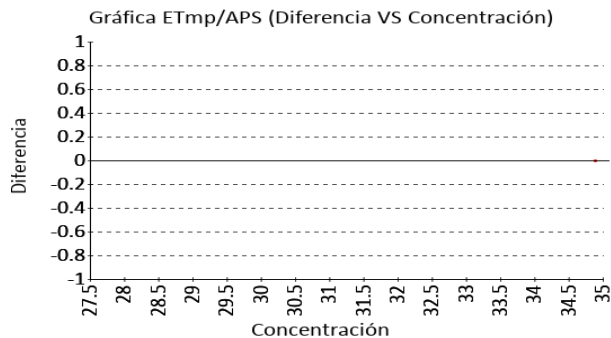

**4. EVALUACIÓN CON MEDIA DE COMPARACIÓN Y CON X<sub>PT</sub> (VALOR ACEPTADO COMO VERDADERO)**

**Hematocrito**

**37.3 %**

Sysmex XP-300

Calculado

CLIA 4 ETmp%/APS  
2022

1 Fuente de comparación	2 X <sub>pt</sub>	3 D.E.	4 n/N	5 Incertidumbre	6 Diferencia%	7 Z-score	8 Valoración
RL-MMT-JCTLM <sup>1</sup>	N/A	N/A	N/A	N/A	N/A	N/A	N/A
Media de comparación internacional	N/A	N/A	N/A	N/A	N/A	N/A	N/A
Todos los participantes de QAP	38,51	1,87	34	34,77 a 42,25	-3,14	-0,65	Satisfactorio
Participantes QAP misma metodología	38,62	1,87	32	34,87 a 42,36	-3,41	-0,7	Satisfactorio

(1) RL-MMT-JCTLM: Resultado de laboratorio que trabaja con material y método trazable a los avalados por el JCTLM

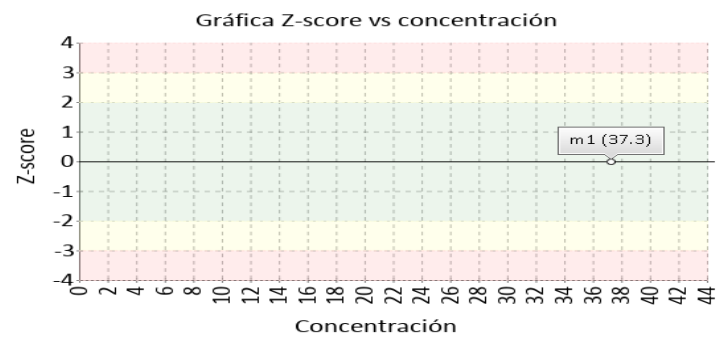
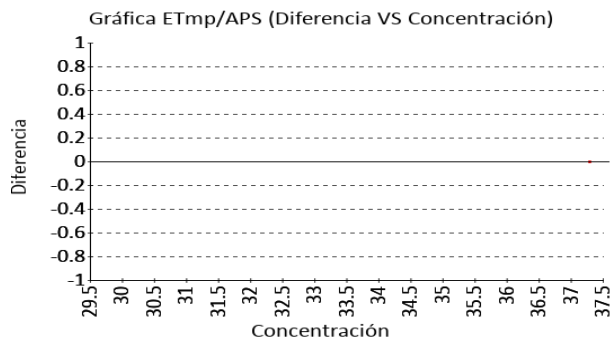

**Hemoglobina**

**13.0 g/dL**

Sysmex XP-300

Photometric

CLIA 4 ETmp%/APS  
2022

1 Fuente de comparación	2 X <sub>pt</sub>	3 D.E.	4 n/N	5 Incertidumbre	6 Diferencia%	7 Z-score	8 Valoración
RL-MMT-JCTLM <sup>1</sup>	10.800	N/A	N/A	N/A	20,37	N/A	No satisfactorio
Media de comparación internacional	12,81	0,3	1220	12,2 a 13,42	1,48	0,63	Satisfactorio
Todos los participantes de QAP	12,73	0,31	33	12,11 a 13,34	2,14	0,89	Satisfactorio
Participantes QAP misma metodología	12,67	0,28	22	12,1 a 13,24	2,58	1,15	Satisfactorio

(1) RL-MMT-JCTLM: Resultado de laboratorio que trabaja con material y método trazable a los avalados por el JCTLM

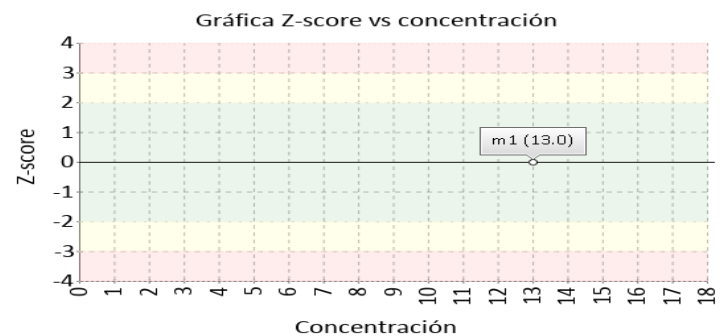
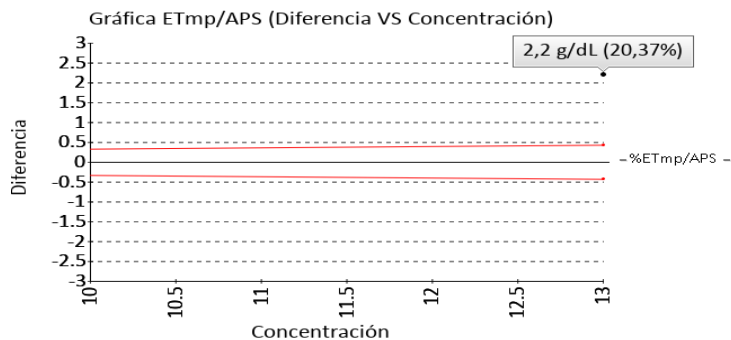

**4. EVALUACIÓN CON MEDIA DE COMPARACIÓN Y CON X<sub>PT</sub> (VALOR ACEPTADO COMO VERDADERO)**

**Hemoglobina corpuscular media**

**29.3 pg/cell**

Sysmex XP-300

Calculado VB MIN.

2.7

EFLM.

ETmp%/APS

FEB

2023

1 Fuente de comparación	2 X <sub>pt</sub>	3 D.E.	4 n/N	5 Incertidumbre	6 Diferencia%	7 Z-score	8 Valoración
RL-MMT-JCTLM <sup>1</sup>	N/A	N/A	N/A	N/A	N/A	N/A	N/A
Media de comparación internacional	28,91	0,73	923	27,46 a 30,36	1,35	0,54	Satisfactorio
Todos los participantes de QAP	28,62	1,2	34	26,22 a 31,02	2,37	0,57	Satisfactorio
Participantes QAP misma metodología	28,62	1,2	34	26,22 a 31,02	2,37	0,57	Satisfactorio

(1) RL-MMT-JCTLM: Resultado de laboratorio que trabaja con material y método trazable a los avalados por el JCTLM

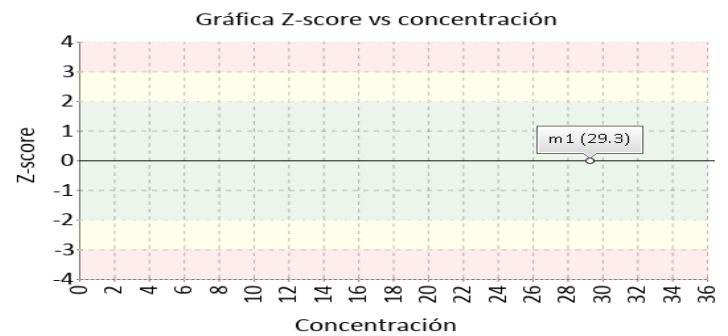
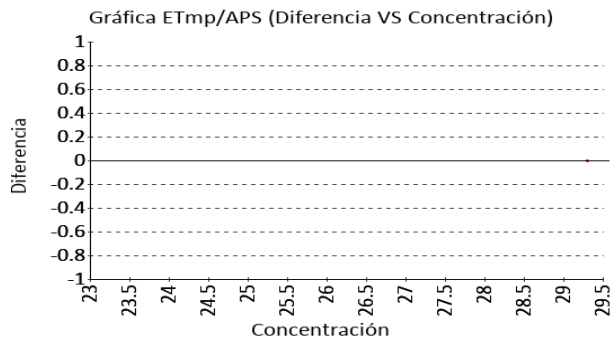

**Recuento de glóbulos blancos**

**8.8 K/uL**

Sysmex XP-300

Electrical impedance

CLIA

10

2022

ETmp%/APS

1 Fuente de comparación	2 X <sub>pt</sub>	3 D.E.	4 n/N	5 Incertidumbre	6 Diferencia%	7 Z-score	8 Valoración
RL-MMT-JCTLM <sup>1</sup>	N/A	N/A	N/A	N/A	N/A	N/A	N/A
Media de comparación internacional	N/A	N/A	N/A	N/A	N/A	N/A	N/A
Todos los participantes de QAP	8,94	0,42	33	8,1 a 9,78	-1,57	-0,33	Satisfactorio
Participantes QAP misma metodología	8,96	0,4	31	8,16 a 9,76	-1,8	-0,4	Satisfactorio

(1) RL-MMT-JCTLM: Resultado de laboratorio que trabaja con material y método trazable a los avalados por el JCTLM

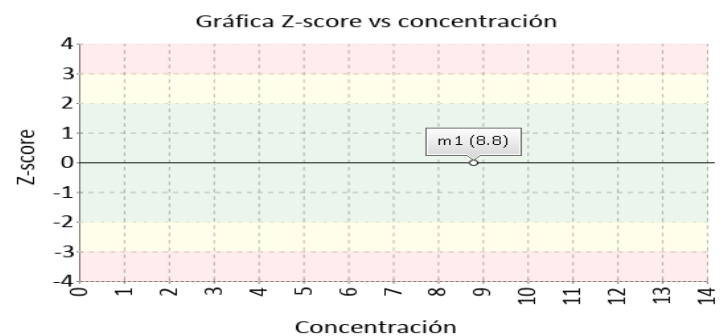
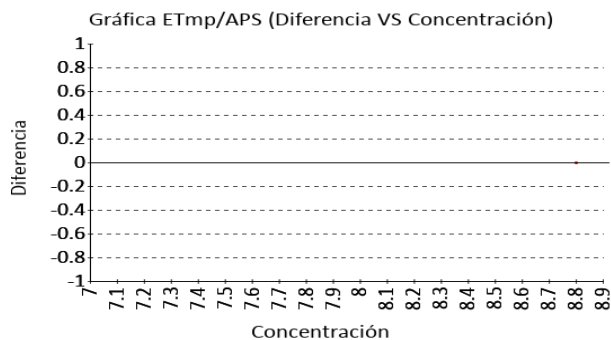

**4. EVALUACIÓN CON MEDIA DE COMPARACIÓN Y CON X<sub>PT</sub> (VALOR ACEPTADO COMO VERDADERO)**

**Recuento de glóbulos rojos**

**4.43 M/uL**    Sysmex XP-300    Electrical impedance    CLIA 4 ETmp%/APS 2022

1 Fuente de comparación	2 X <sub>pt</sub>	3 D.E.	4 n/N	5 Incertidumbre	6 Diferencia%	7 Z-score	8 Valoración
RL-MMT-JCTLM <sup>1</sup>	4.220	N/A	N/A	N/A	4,98	N/A	No satisfactorio
Media de comparación internacional	4,41	0,1	1252	4,22 a 4,6	0,45	0,21	Satisfactorio
Todos los participantes de QAP	4,45	0,13	33	4,18 a 4,71	-0,4	-0,13	Satisfactorio
Participantes QAP misma metodología	4,45	0,13	30	4,2 a 4,71	-0,5	-0,18	Satisfactorio

(1) RL-MMT-JCTLM: Resultado de laboratorio que trabaja con material y método trazable a los avalados por el JCTLM

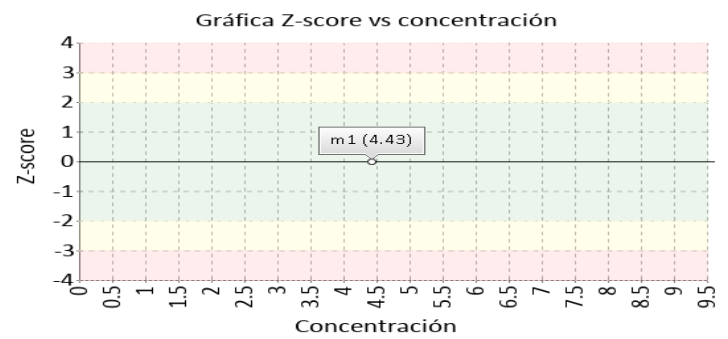
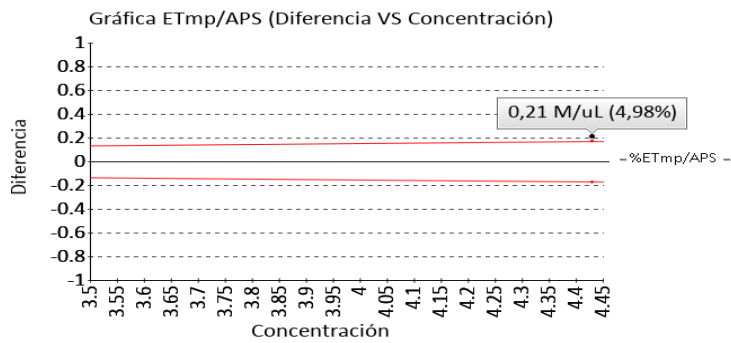

**Recuento de plaquetas**

**234 K/uL**    Sysmex XP-300    Electrical impedance    CLIA 2022    ETmp%/APS 25

1 Fuente de comparación	2 X <sub>pt</sub>	3 D.E.	4 n/N	5 Incertidumbre	6 Diferencia%	7 Z-score	8 Valoración
RL-MMT-JCTLM <sup>1</sup>	240.000	N/A	N/A	N/A	-2,5	N/A	Satisfactorio
Media de comparación internacional	239,6	15,61	1326	208,38 a 270,82	-2,34	-0,36	Satisfactorio
Todos los participantes de QAP	238,47	17,19	34	204,08 a 272,86	-1,87	-0,26	Satisfactorio
Participantes QAP misma metodología	240,58	14,29	31	212 a 269,16	-2,74	-0,46	Satisfactorio

(1) RL-MMT-JCTLM: Resultado de laboratorio que trabaja con material y método trazable a los avalados por el JCTLM

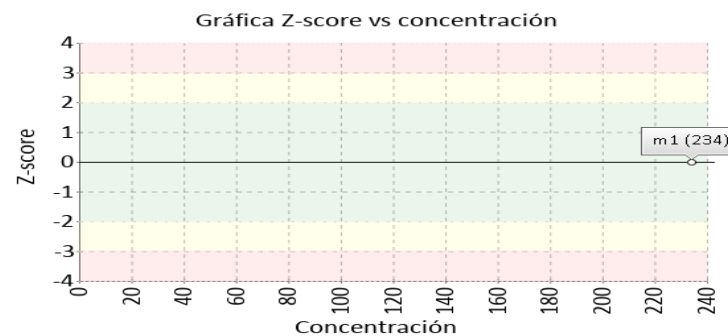
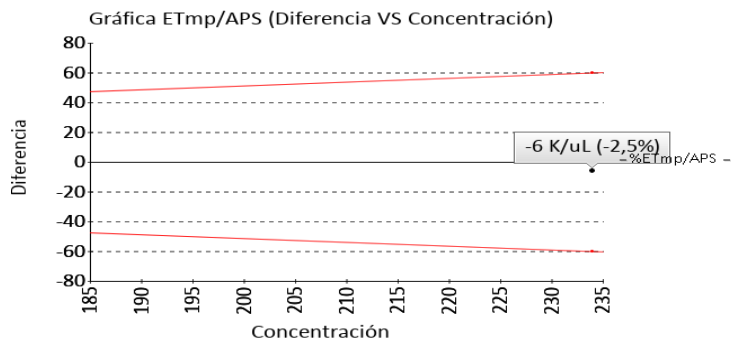



4. EVALUACIÓN CON MEDIA DE COMPARACIÓN Y CON  $X_{PT}$  (VALOR ACEPTADO COMO VERDADERO)

Volumen corpuscular medio

84.2 fL Sysmex XP-300 Electrical impedance VB MIN. 2.4  
EFLM. ETmp%/APS  
FEB  
2023

1 Fuente de comparación	2 $X_{pt}$	3 D.E.	4 n/N	5 Incertidumbre	6 Diferencia%	7 Z-score	8 Valoración
RL-MMT-JCTLM <sup>1</sup>	N/A	N/A	N/A	N/A	N/A	N/A	N/A
Media de comparación internacional	87,63	4,02	1188	79,59 a 95,67	-3,91	-0,85	Satisfactorio
Todos los participantes de QAP	86,7	3,7	34	79,31 a 94,1	-2,89	-0,68	Satisfactorio
Participantes QAP misma metodología	86,38	2,89	19	80,61 a 92,16	-2,53	-0,76	Satisfactorio

(1) RL-MMT-JCTLM: Resultado de laboratorio que trabaja con material y método trazable a los avalados por el JCTLM

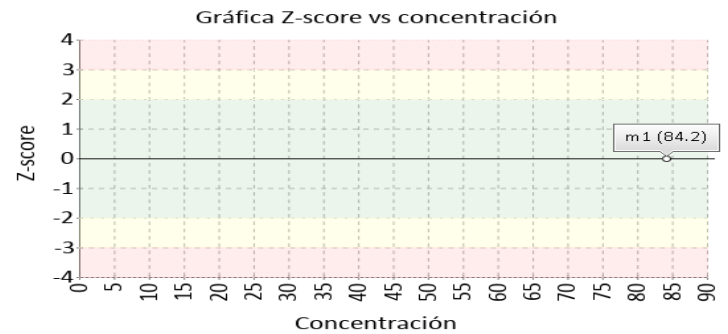
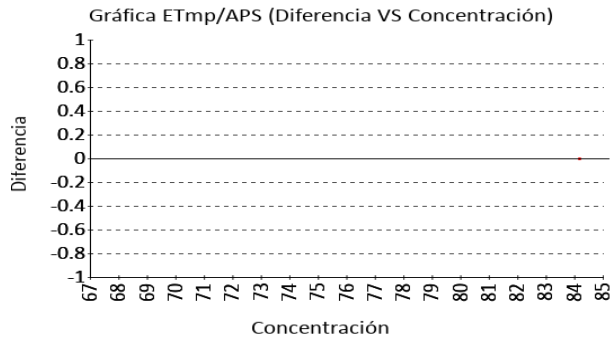

Volumen plaquetario medio

234 fL Sysmex XP-300 Electrical impedance VB MIN. 5.6  
EFLM. ETmp%/APS  
FEB  
2023

1 Fuente de comparación	2 $X_{pt}$	3 D.E.	4 n/N	5 Incertidumbre	6 Diferencia%	7 Z-score	8 Valoración
RL-MMT-JCTLM <sup>1</sup>	N/A	N/A	N/A	N/A	N/A	N/A	N/A
Media de comparación internacional	9,46	0,67	436	8,12 a 10,8	2373,57	334,63	No satisfactorio
Todos los participantes de QAP	9,37	1,76	33	5,85 a 12,9	2396,78	127,5	No satisfactorio
Participantes QAP misma metodología	9,69	0,66	18	8,37 a 11,01	2313,75	339,76	No satisfactorio

(1) RL-MMT-JCTLM: Resultado de laboratorio que trabaja con material y método trazable a los avalados por el JCTLM

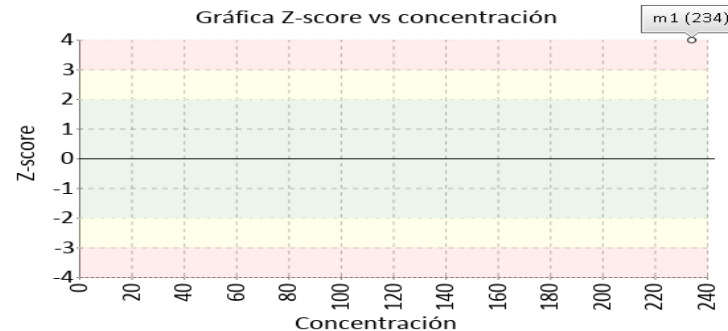
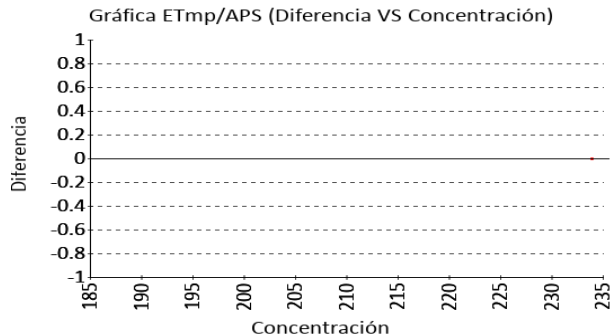

Identificación Laboratorio:	100183
Ronda:	38
Muestra:	1
Código Muestra:	PL0816
Fecha reporte:	2023-04-13
Estado:	Evaluación original

**5. INFORME DE TRAZABILIDAD METROLÓGICA**

1	2	3	4	5	6	7	8
Ítem	Mensurando	Analizador	Metodología declarada por el fabricante	Metodología de referencia avalada por el JCTLM	Material trazable declarado por el fabricante	Material de referencia avalado por el JCTLM	Estado de trazabilidad
1	Ancho de distribución del eritrocito	Sysmex XP-300	Calculado		No declarado		No trazable
2	Concentración de hemoglobina corpuscular media	Sysmex XP-300	Calculado		No declarado		No trazable
3	Hematocrito	Sysmex XP-300	Calculado		No declarado		No trazable
4	Hemoglobina	Sysmex XP-300	Photometric	110 38	No declarado	130	Trazable por metodología
5	Hemoglobina corpuscular media	Sysmex XP-300	Calculado		No declarado		No trazable
6	Recuento de glóbulos blancos	Sysmex XP-300	Electrical impedance		No declarado		No trazable
7	Recuento de glóbulos rojos	Sysmex XP-300	Electrical impedance	111	No declarado	131	No trazable
8	Recuento de plaquetas	Sysmex XP-300	Electrical impedance	112	No declarado	132	No trazable
9	Volumen corpuscular medio	Sysmex XP-300	Electrical impedance		No declarado		No trazable
10	Volumen plaquetario medio	Sysmex XP-300	Electrical impedance		No declarado		No trazable

Nomenclatura método

**110:** Spectrophotometry **38:** Spectroscopy after reaction with KCN **111:** Flow cytometry, cell differentiation by impedance or light scattering, coincidence correction by dilution series JCTLM DB identifier C16RMP1 **112:** Flow cytometry cell differentiation by fluorescence detection of antibody stained platelets and light scattering coincidence correction by dilution series JCTLM DB identifier C3RMMP35

Nomenclatura materiales

**130:** Lyophilized fresh or frozen whole blood **131:** Fresh or stabilized whole blood **132:** Fresh whole blood

**6. RESUMEN DE RONDA**

Ítem	Mensurando	Muestra 1			Muestra 2		
		Dif% con RL-MMT-JCTLM	Z-S WWR	Z Score participantes QAP	Dif% con RL-MMT-JCTLM	Z-S WWR	Z Score participantes QAP
1	Ancho de distribución del eritrocito	N/A	N/A	-1,25			
2	Concentración de hemoglobina corpuscular media	N/A	N/A	0,91			
3	Hematocrito	N/A	N/A	-0,65			
4	Hemoglobina	20,37	0,63	0,89			
5	Hemoglobina corpuscular media	N/A	0,54	0,57			
6	Recuento de glóbulos blancos	N/A	N/A	-0,33			
7	Recuento de glóbulos rojos	4,98	0,21	-0,13			
8	Recuento de plaquetas	-2,5	-0,36	-0,26			
9	Volumen corpuscular medio	N/A	-0,85	-0,68			
10	Volumen plaquetario medio	N/A	334,63	127,5			
<b>Notificaciones</b>		🔔 10 🗒 0 ✎ 0			🔔 0 🗒 0 ✎ 0		

$X_{pt}$ - La diferencia porcentual es inferior o igual al error total máximo permisible.	$X_{pt}$ - La diferencia porcentual es superior al error total máximo permisible.	<b>Satisfactorio</b> si su resultado está entre +/- 2 Z-score.	<b>Alarma</b> si su resultado está entre 2 y 3 Z-score.	<b>No satisfactorio</b> si su resultado es mayor a 3 Z-score.	<b>N/A</b> No aplica	🔔 Tardío	☑️ Ausente	✎ Revalorado
---	---	---	--	--	----------------------	----------	------------	--------------

Identificación Laboratorio:	100183
Ronda:	38
Muestra:	1
Código Muestra:	PL0816
Fecha reporte:	2023-04-13
Estado:	Evaluación original

**7. INDICADORES DE COMPETENCIA TÉCNICA**

**7.1. DESEMPEÑO PARA LA MUESTRA 1**

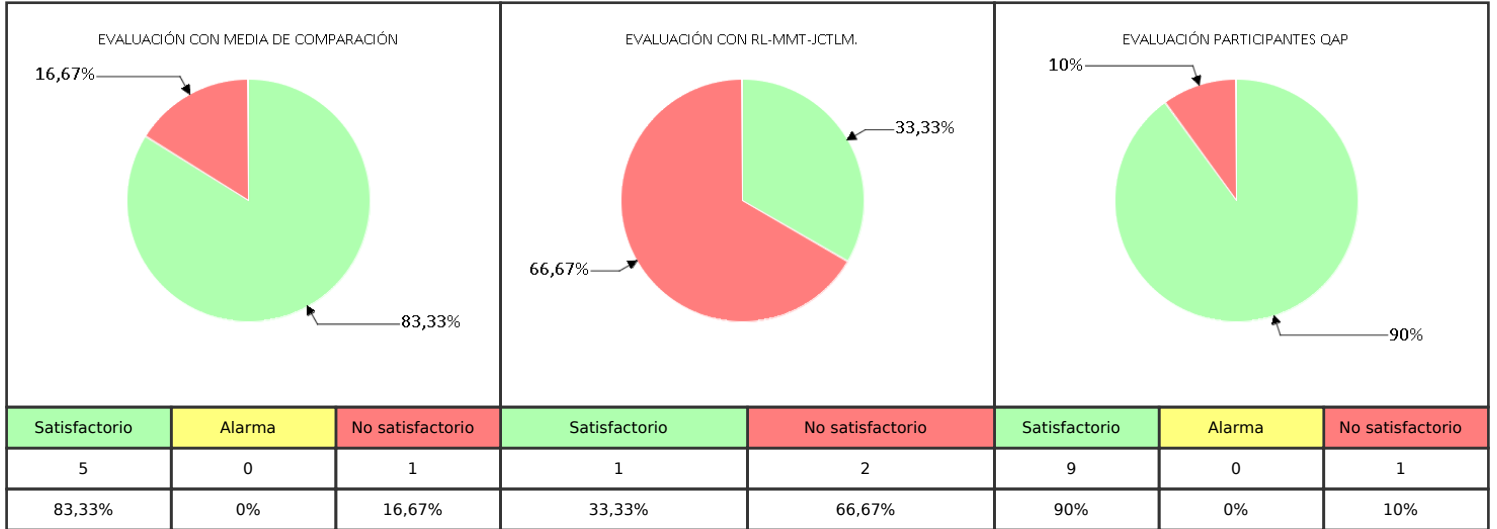

Observaciones:	Revisado por:
	Fecha:

-- Final de reporte --

*W3 YANNIE GONZÁLEZ A.*

**Aprobado por:  
Especialista de aplicaciones  
Programas QAP**