



"Quality Assurance Program"

Programa de Aseguramiento de la Calidad Analítica



**PROGRAMA DE ASEGURAMIENTO DE CALIDAD**  
**QAP-Q - Química sanguínea**

**LABORATORIO CLÍNICO COLMÉDICOS IPS SAS. SEDE MEDELLÍN**

Correo electrónico: natalia.sanchez@colmedicos.com

Dirección: CL 50 46 -36 P14 Edificio Furatena

Ciudad: Medellín Antioquia

País: Colombia

Contacto: Natalia Sánchez

Teléfono: Celular: 3138309077 Fijo: (4) 5100 500

**IDENTIFICACIÓN DEL LABORATORIO: 100107**

Código de reporte: QAP-Q-100107-46-5

Ronda: 46

Muestra: 5

Código de la muestra: AB5893

Tipo de muestra: Liofilizado -Suero humano

Fecha generación: 01 / agosto / 2023

Identificación Laboratorio:	100107
Ronda:	46
Muestra:	5
Código Muestra:	AB5893
Fecha reporte:	2023-07-28
Estado:	Evaluación original

## 1. TÉRMINOS GENERALES

### Confidencialidad:

Quik SAS es una organización certificada bajo los estándares internacionales de la ISO 9001:2015 <sup>1</sup>, ISO 14001:2015 <sup>2</sup>, ISO 45001:2018 <sup>3</sup> y en cumplimiento al numeral 4.10 de ISO 17043:2010 <sup>4</sup>, garantiza la confidencialidad del presente reporte. La divulgación del presente informe se realizará únicamente al contacto autorizado por cada laboratorio. En caso de que la autoridad competente requiera información contenida en los reportes, será comunicado al participante involucrado con autorización expresa del mismo.

- (1) Sistema de gestión de calidad (SGC)
- (2) Sistema de gestión ambiental (SGA)
- (3) Sistema de gestión de seguridad y salud en el trabajo (SGSST)
- (4) Requisitos generales para los ensayos de aptitud

### Homogeneidad y estabilidad:

Quik SAS certifica la homogeneidad y estabilidad suficiente de los ítems incluidos en los ensayos a través de una rigurosa selección de los materiales de cada programa, garantizando las condiciones adecuadas en la cadena de transporte y a través de verificaciones con métodos estadísticos.

### Subcontrataciones:



La planificación, el diseño estadístico, la operación y la generación de los informes son realizados por Quik SAS. Los materiales utilizados para los programas de laboratorio clínico son contratados con Bio-Rad Laboratories Inc. y para los programas de patología anatómica con la fundación Santa Fé de Bogotá

Identificación Laboratorio:	100107
Ronda:	46
Muestra:	5
Código Muestra:	AB5893
Fecha reporte:	2023-07-28
Estado:	Evaluación original

**2. EVALUACIÓN CON MEDIA DE COMPARACIÓN**

1 IT	2 NOT	3 Mensurando	4 Analizador	5 Método	6 VRL	7 U-LAB	8 M-C	9 U-MC	10 DE-C	11 T-C	12 Zs	13 VAL	14 COMP
1		ALT (ALAT/GPT)	Roche Cobas c311	UV with PSP	26.4	U/L	25,85	U/L	2,82	Acumulada	0,2	Satisfactorio	Método
2		AST (ASAT/GOT)	Roche Cobas c311	UV with PSP	42.7	U/L	41,73	U/L	1,75	Acumulada	0,55	Satisfactorio	Par
3		Colesterol HDL	Roche Cobas c311	Direct Enzymatic Colorimetric	78.6	mg/dL	76,72	mg/dL	7,53	Acumulada	0,25	Satisfactorio	Método
4		Colesterol Total	Roche Cobas c311	Cholesterol oxidase, esterase, peroxidase	254.7	mg/dL	251,9	mg/dL	6,19	Acumulada	0,45	Satisfactorio	Par
5		Colinesterasa	Roche Cobas c311	Butyrylthiocholine	6525	U/L	6382	U/L	224,1	Acumulada	0,64	Satisfactorio	Par
6		Creatinina	Roche Cobas c311	Enzymatic IFCC-IDMS Standardized	1.81	mg/dL	1,81	mg/dL	0,06	Acumulada	0	Satisfactorio	Método
7		Glucosa	Roche Cobas c311	Hexokinase	79.0	mg/dL	83,06	mg/dL	2,01	Acumulada	-2,02	Alarma	Par
8		Triglicéridos	Roche Cobas c311	GPO-POD	208.5	mg/dL	213	mg/dL	7,5	Inserto	-0,6	Satisfactorio	Par

<b>IT:</b> Item	<b>NOT:</b> Notificaciones	<b>VRL:</b> Valor reportado por el laboratorio	<b>U-LAB:</b> Unidades de laboratorio	<b>U-MC:</b> Unidades Originales de la media de comparación	
<b>M-C:</b> Media del grupo de comparación	<b>DE-C:</b> Desviación estándar del grupo de comparación	<b>T-C:</b> Tipo de consenso	<b>Zs:</b> Z-score	<b>VAL:</b> Valoración	<b>COMP:</b> Comparador

<b>Satisfactorio</b> si su resultado está entre +/- 2 Z-score.	<b>Alarma</b> si su resultado está entre 2 y 3 Z-score.	<b>No satisfactorio</b> si su resultado es mayor a 3 Z-score.	 Tardío	<input checked="" type="checkbox"/> Ausente	 Revalorado
---	--	--	--	---	--

Identificación Laboratorio:	100107
Ronda:	46
Muestra:	5
Código Muestra:	AB5893
Fecha reporte:	2023-07-28
Estado:	Evaluación original

**3. EVALUACIÓN CON VALOR OBTENIDO CON EL MÉTODO TRAZABLE A MATERIAL Y/O MÉTODO AVALADO POR EL JCTLM**

1	2	3	4	5	6	7	8	9	10	11
Item	Mensurando	VRL	U-LAB	$X_{pt}$	$U-X_{pt}$	M-REF	D%	ETmp/APS	Límites aceptación Bajo Alto	Valoración

<b>VRL:</b> Valor reportado por el laboratorio			<b>U-Xpt:</b> Unidades del valor aceptado como verdadero		
<b>U-LAB:</b> Unidades de laboratorio		<b>M-REF:</b> Método de referencia		<b>D%</b> Diferencia porcentual %	

Satisfactorio: El resultado reportado por el laboratorio NO supera la diferencia porcentual del ETmp%/APS comparado con $X_{pt}$	No satisfactorio: El resultado reportado por el laboratorio SI supera la diferencia porcentual del ETmp%/APS comparado con $X_{pt}$	ETmp%/APS Error Total máximo permisible * Fuente CLIA 2022	$X_{pt}$ Valor aceptado como verdadero
--	---	--	---

**4. EVALUACIÓN CON MEDIA DE COMPARACIÓN Y CON  $X_{PT}$  (VALOR ACEPTADO COMO VERDADERO)**

**ALT (ALAT/GPT)**

**26.4 U/L** Roche Cobas c311

UV with P5P

CLIA  
2022

20  
ETmp%/APS

1 Fuente de comparación	2 $X_{pt}$	3 D.E.	4 n/N	5 Incertidumbre	6 Diferencia%	7 Z-score	8 Valoración
RL-MMT-JCTLM <sup>1</sup>	N/A	N/A	N/A	N/A	N/A	N/A	N/A
Media de comparación internacional	25,85	2,82	1777	20,21 a 31,49	2,13	0,2	Satisfactorio
Todos los participantes de QAP	24,67	2,55	27	19,57 a 29,78	7	0,68	Satisfactorio
Participantes QAP misma metodología	24,8	1,66	4	21,49 a 28,11	6,45	0,97	Satisfactorio

(1) RL-MMT-JCTLM: Resultado de laboratorio que trabaja con material y método trazable a los avalados por el JCTLM

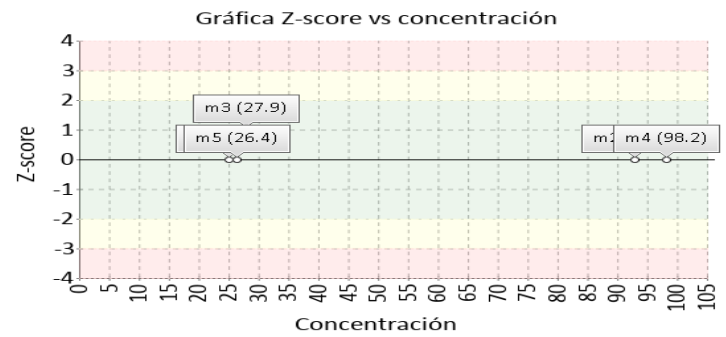
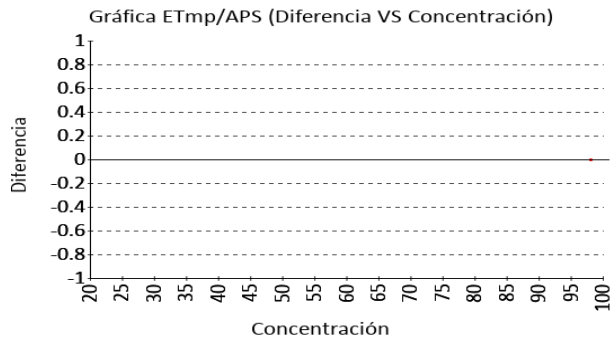

**AST (ASAT/GOT)**

**42.7 U/L** Roche Cobas c311

UV with P5P

CLIA  
2022

20  
ETmp%/APS

1 Fuente de comparación	2 $X_{pt}$	3 D.E.	4 n/N	5 Incertidumbre	6 Diferencia%	7 Z-score	8 Valoración
RL-MMT-JCTLM <sup>1</sup>	N/A	N/A	N/A	N/A	N/A	N/A	N/A
Media de comparación internacional	41,73	1,75	1233	38,23 a 45,23	2,32	0,55	Satisfactorio
Todos los participantes de QAP	44,69	5,05	28	34,58 a 54,79	-4,44	-0,39	Satisfactorio
Participantes QAP misma metodología	45,73	4,42	4	36,88 a 54,57	-6,62	-0,68	Satisfactorio

(1) RL-MMT-JCTLM: Resultado de laboratorio que trabaja con material y método trazable a los avalados por el JCTLM

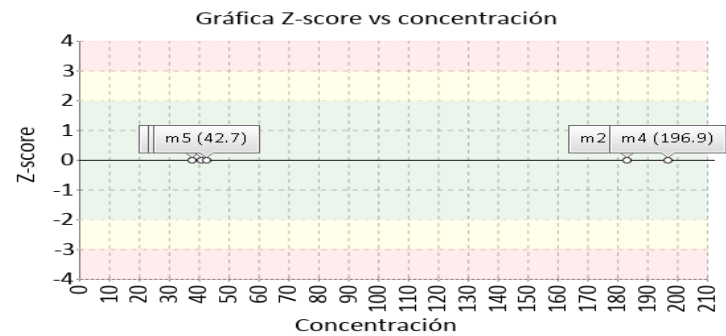
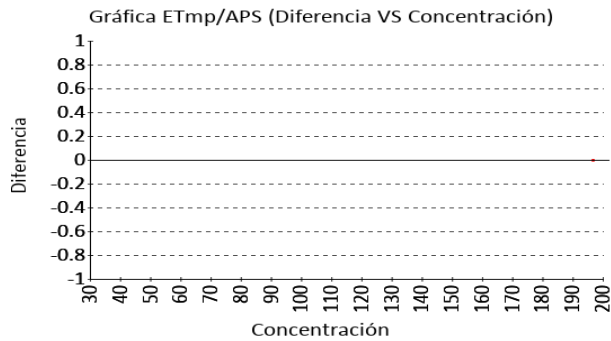

**4. EVALUACIÓN CON MEDIA DE COMPARACIÓN Y CON X<sub>PT</sub> (VALOR ACEPTADO COMO VERDADERO)**

**Colesterol HDL**

**78.6 mg/dL** Roche Cobas c311

Direct Enzymatic  
Colorimetric

CLIA  
2022

30  
ETmp%/APS

1 Fuente de comparación	2 X <sub>pt</sub>	3 D.E.	4 n/N	5 Incertidumbre	6 Diferencia%	7 Z-score	8 Valoración
RL-MMT-JCTLM <sup>1</sup>	N/A	N/A	N/A	N/A	N/A	N/A	N/A
Media de comparación internacional	76,72	7,53	1123	61,66 a 91,78	2,45	0,25	Satisfactorio
Todos los participantes de QAP	79,42	10,28	35	58,86 a 99,98	-1,03	-0,08	Satisfactorio
Participantes QAP misma metodología	75,2	5,59	23	64,02 a 86,38	4,52	0,61	Satisfactorio

(1) RL-MMT-JCTLM: Resultado de laboratorio que trabaja con material y método trazable a los avalados por el JCTLM

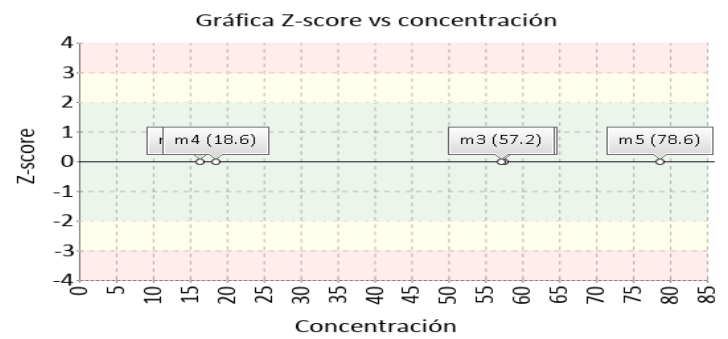
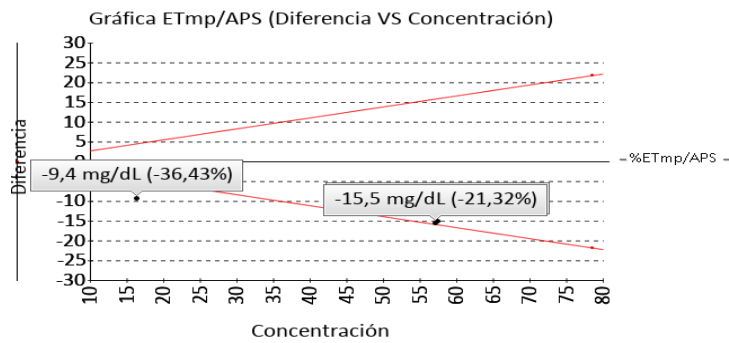

**Colesterol Total**

**254.7 mg/dL** Roche Cobas c311

Cholesterol oxidase,  
esterase, peroxidase

CLIA  
2022

10  
ETmp%/APS

1 Fuente de comparación	2 X <sub>pt</sub>	3 D.E.	4 n/N	5 Incertidumbre	6 Diferencia%	7 Z-score	8 Valoración
RL-MMT-JCTLM <sup>1</sup>	N/A	N/A	N/A	N/A	N/A	N/A	N/A
Media de comparación internacional	251,9	6,19	1952	239,52 a 264,28	1,11	0,45	Satisfactorio
Todos los participantes de QAP	249,29	6,7	35	235,89 a 262,68	2,17	0,81	Satisfactorio
Participantes QAP misma metodología	250,17	5,59	23	238,99 a 261,35	1,81	0,81	Satisfactorio

(1) RL-MMT-JCTLM: Resultado de laboratorio que trabaja con material y método trazable a los avalados por el JCTLM

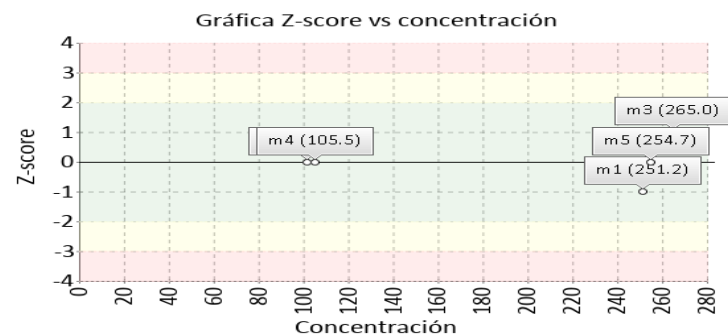
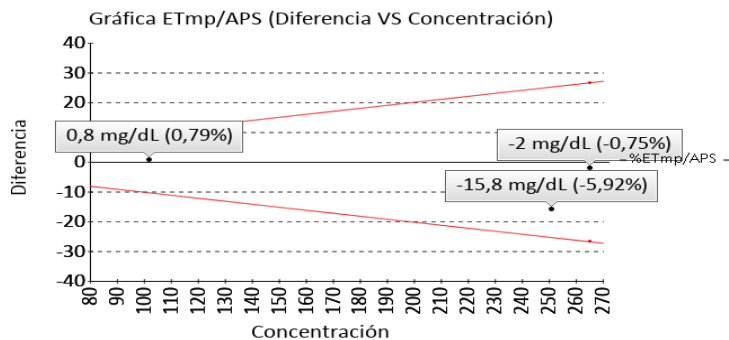

4. EVALUACIÓN CON MEDIA DE COMPARACIÓN Y CON  $X_{PT}$  (VALOR ACEPTADO COMO VERDADERO)

Colinesterasa

6525 U/L Roche Cobas c311

Butyrylthiocholine

ETmp%/APS

1 Fuente de comparación	2 $X_{pt}$	3 D.E.	4 n/N	5 Incertidumbre	6 Diferencia%	7 Z-score	8 Valoración
RL-MMT-JCTLM <sup>1</sup>	N/A	N/A	N/A	N/A	N/A	N/A	N/A
Media de comparación internacional	6382	224,1	732	5933,8 a 6830,2	2,24	0,64	Satisfactorio
Todos los participantes de QAP	6376,5	210,01	2	5956,48 a 6796,52	2,33	0,71	Satisfactorio
Participantes QAP misma metodología	6525	0	1	0 a 0	0	0	Satisfactorio

(1) RL-MMT-JCTLM: Resultado de laboratorio que trabaja con material y método trazable a los avalados por el JCTLM

Gráfica ETmp/APS (Diferencia VS Concentración)

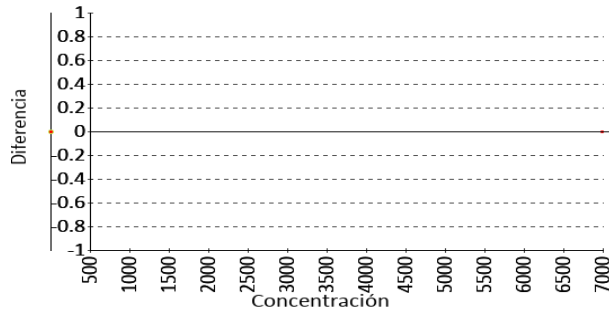

Gráfica Z-score vs concentración

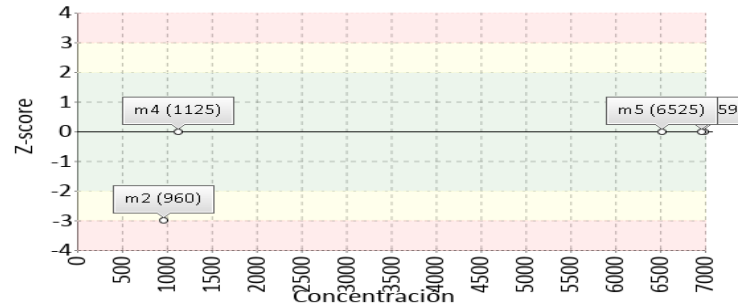

Creatinina

1.81 mg/dL Roche Cobas c311

Enzymatic IFCC-IDMS Standardized

CLIA 2022

ETmp%/APS

1 Fuente de comparación	2 $X_{pt}$	3 D.E.	4 n/N	5 Incertidumbre	6 Diferencia%	7 Z-score	8 Valoración
RL-MMT-JCTLM <sup>1</sup>	N/A	N/A	N/A	N/A	N/A	N/A	N/A
Media de comparación internacional	1,81	0,06	2263	1,7 a 1,92	0	0	Satisfactorio
Todos los participantes de QAP	1,81	0,2	33	1,42 a 2,2	-0,07	-0,01	Satisfactorio
Participantes QAP misma metodología	1,73	0,09	11	1,56 a 1,91	4,4	0,89	Satisfactorio

(1) RL-MMT-JCTLM: Resultado de laboratorio que trabaja con material y método trazable a los avalados por el JCTLM

Gráfica ETmp/APS (Diferencia VS Concentración)

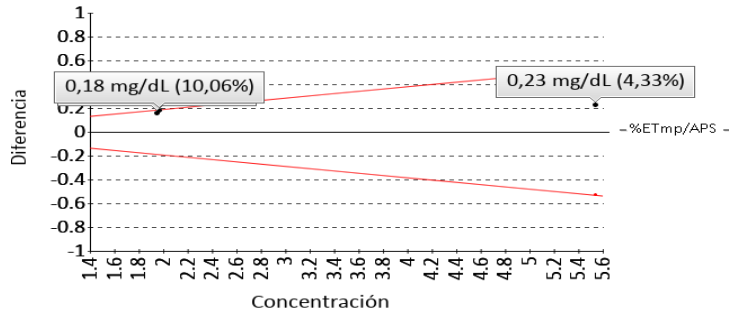

Gráfica Z-score vs concentración

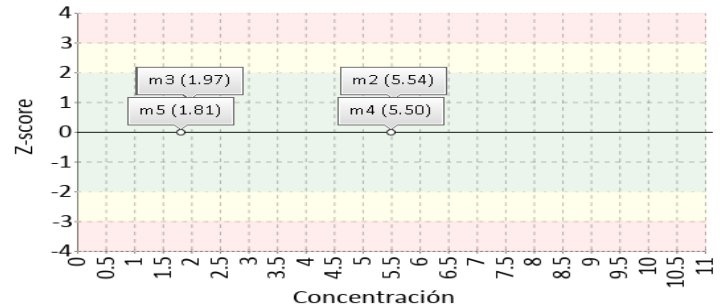

Identificación Laboratorio:	100107
Ronda:	46
Muestra:	5
Código Muestra:	AB5893
Fecha reporte:	2023-07-28
Estado:	Evaluación original

**4. EVALUACIÓN CON MEDIA DE COMPARACIÓN Y CON X<sub>PT</sub> (VALOR ACEPTADO COMO VERDADERO)**

**Glucosa**

**79.0 mg/dL** Roche Cobas c311

Hexokinase

CLIA 8 ETmp%/APS  
2022

1 Fuente de comparación	2 X <sub>pt</sub>	3 D.E.	4 n/N	5 Incertidumbre	6 Diferencia%	7 Z-score	8 Valoración
RL-MMT-JCTLM <sup>1</sup>	N/A	N/A	N/A	N/A	N/A	N/A	N/A
Media de comparación internacional	83,06	2,01	2640	79,04 a 87,08	-4,89	-2,02	Alarma
Todos los participantes de QAP	82,15	3,99	36	74,16 a 90,13	-3,83	-0,79	Satisfactorio
Participantes QAP misma metodología	80,67	2,8	24	75,08 a 86,26	-2,07	-0,6	Satisfactorio

(1) RL-MMT-JCTLM: Resultado de laboratorio que trabaja con material y método trazable a los avalados por el JCTLM

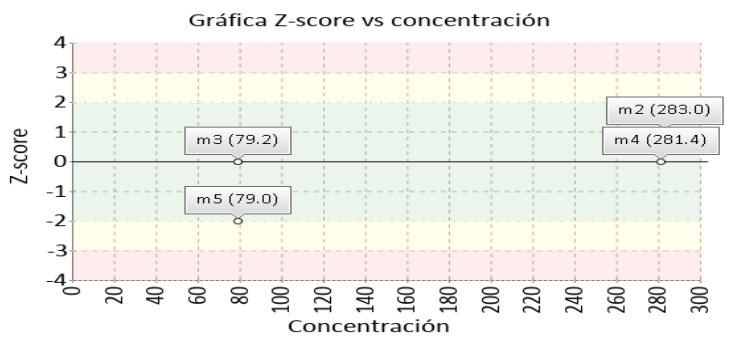
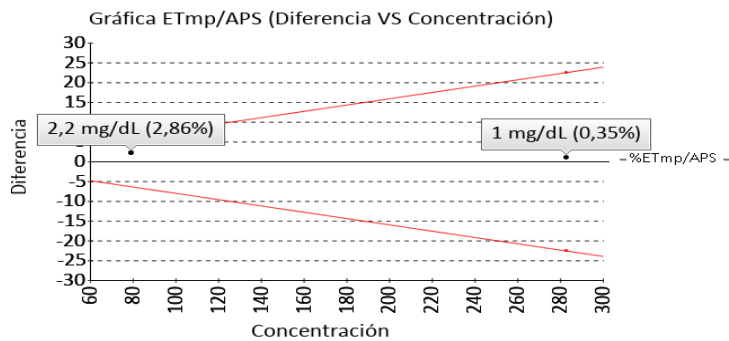

**Triglicéridos**

**208.5 mg/dL** Roche Cobas c311

GPO-POD

CLIA 15  
2022 ETmp%/APS

1 Fuente de comparación	2 X <sub>pt</sub>	3 D.E.	4 n/N	5 Incertidumbre	6 Diferencia%	7 Z-score	8 Valoración
RL-MMT-JCTLM <sup>1</sup>	N/A	N/A	N/A	N/A	N/A	N/A	N/A
Media de inserto	213	7,5	N/A	198 a 228	-2,11	-0,6	Satisfactorio
Todos los participantes de QAP	204,37	8,41	35	187,54 a 221,19	2,02	0,49	Satisfactorio
Participantes QAP misma metodología	199,74	5,58	11	188,58 a 210,91	4,38	1,57	Satisfactorio

(1) RL-MMT-JCTLM: Resultado de laboratorio que trabaja con material y método trazable a los avalados por el JCTLM

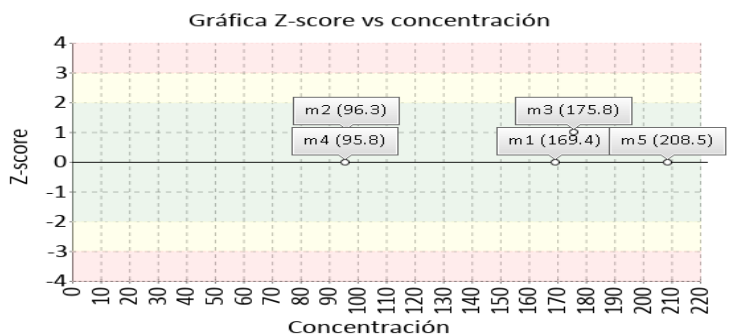
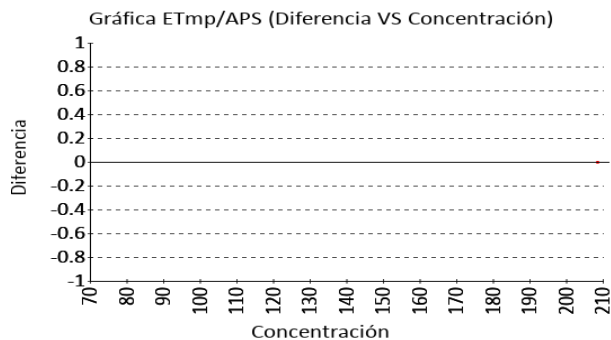



Identificación Laboratorio:	100107
Ronda:	46
Muestra:	5
Código Muestra:	AB5893
Fecha reporte:	2023-07-28
Estado:	Evaluación original

**5. INFORME DE TRAZABILIDAD METROLÓGICA**

1	2	3	4	5	6	7	8
Ítem	Mensurando	Analizador	Metodología declarada por el fabricante	Metodología de referencia avalada por el JCTLM	Material trazable declarado por el fabricante	Material de referencia avalado por el JCTLM	Estado de trazabilidad
1	ALT (ALAT/GPT)	Roche Cobas c311	UV with P5P	4	No declarado		No trazable
2	AST (ASAT/GOT)	Roche Cobas c311	UV with P5P	40	No declarado	12	No trazable
3	Colesterol HDL	Roche Cobas c311	Direct Enzymatic Colorimetric	16	No declarado	66	No trazable
4	Colesterol Total	Roche Cobas c311	Cholesterol oxidase, esterase, peroxidase	18 20 19 21 22	No declarado	25 100 30 101 31 29 28 27 26	No trazable
5	Colinesterasa	Roche Cobas c311	Butyrylthiocholine		No declarado		No trazable
6	Creatinina	Roche Cobas c311	Enzymatic IFCC-IDMS Standardized	26 24 25 27 28	No declarado	42 43 44 41 47 48 45 46 51 52 50 49 40	No trazable
7	Glucosa	Roche Cobas c311	Hexokinase	33 34 35 36	No declarado	60 62 61 63 64	No trazable
8	Triglicéridos	Roche Cobas c311	GPO-POD	77 78	No declarado	106 104 105	No trazable

**Nomenclatura método**

**4:** Kinetic spectrophotometry **40:** Kinetic spectrophotometry **16:** Ultracentrifugation removes VLDL, d 1.006, preventing interference (TG) with the heparin/Mn2+ precipitation step for removal of non-HDL. HDL cholesterol is spectrophotometric. **18:** HPLC **20:** ID-LC/MS/MS **19:** ID/GC/MS **21:** Isotope dilution LCMS **22:** Spectrophotometry **26:** ID-LC/MS **24:** ID/GC/MS **25:** ID/LC/MS, ID/LC/MS/MS **27:** Isotope dilution LCMS **28:** Isotope dilution surface enhanced Raman scattering (ID/SERS) **33:** Enzymatic **34:** ID/GC/MS **35:** ID/LC/MS/MS **36:** Spectrophotometry **77:** ID/GC/MS **78:** Spectrophotometry

**Nomenclatura materiales**

**12:** ERM-AD457/IFCC, aspartate aminotransferase **66:** LNE CRM Bio 101a, Glucose, creatinine, total cholesterol, total glycerides, HDL-cholesterol, LDL-cholesterol in frozen human serum **25:** GBW09203b, cholesterol **100:** HRM-3002A, Creatinine, Glucose, Total Cholesterol, Urea, and Uric Acid in Frozen Human Serum Name of the reference material **30:** JCCRM 211, cholesterol **101:** LNE CRM Bio 101a, Glucose, creatinine, total cholesterol, total glycerides, HDL cholesterol, LDL-cholesterol in frozen human serum **31:** NMJJ CRM 6001-a, Cholesterol **29:** SRM 1951b, lipids in frozen human serum **28:** SRM 1952a, cholesterol in human serum **27:** SRM 909b, human serum **26:** SRM 911c, Cholesterol **42:** BCR-573, creatinine in human serum **43:** BCR-574, creatinine in human serum **44:** BCR-575, creatinine in human serum **41:** DMR 263a, Frozen human serum **47:** ERM-DA250a **48:** ERM-DA251a **45:** ERM-DA252a **46:** ERM-DA253a **51:** HRM-3002A, Creatinine, Glucose, Total Cholesterol, Urea, and Uric Acid in Frozen Human Serum **52:** LNE CRM Bio 101a, Glucose, creatinine, total cholesterol, total glycerides, HDL-cholesterol, LDL-cholesterol in frozen human serum **50:** NMJJ CRM 6005-a, Creatinine **49:** SRM 909b, human serum **40:** SRM 914a, creatinine **60:** DMR 263a, Frozen human serum **62:** HRM-3002A, Creatinine, Glucose, Total Cholesterol, Urea, and Uric Acid in Frozen Human Serum **61:** JCCRM521 **63:** LNE CRM Bio 101a, Glucose, creatinine, total cholesterol, total glycerides, HDL-cholesterol, LDL-cholesterol in frozen human serum **64:** NIM CRM GBW 10062, Purity of Glucose **106:** JCCRM 223, lipids **104:** NMJJ CRM 6009-a, Triolein **105:** SRM 909b, human serum

**6. RESUMEN DE RONDA**

Ítem	Mensurando	Muestra 1			Muestra 2			Muestra 3			Muestra 4			Muestra 5			Muestra 6		
		Dif% con RL-MMT-JCTLM	Z-S WWR	Z Score particip antes QAP	Dif% con RL-MMT-JCTLM	Z-S WWR	Z Score particip antes QAP	Dif% con RL-MMT-JCTLM	Z-S WWR	Z Score particip antes QAP	Dif% con RL-MMT-JCTLM	Z-S WWR	Z Score particip antes QAP	Dif% con RL-MMT-JCTLM	Z-S WWR	Z Score particip antes QAP	Dif% con RL-MMT-JCTLM	Z-S WWR	Z Score particip antes QAP
1	ALT (ALAT/GPT)	N/A	-0.79	-0.32	N/A	-0.87	0.03	N/A	1.75	0.25	N/A	-0.06	0.61	N/A	0.2	0.68			
2	AST (ASAT/GOT)	N/A	-0.95	-0.52	N/A	0.29	0.07	N/A	-0.08	0.08	N/A	0.84	0.04	N/A	0.55	-0.39			
3	Colesterol HDL	-20.91	-0.72	-0.62	-36.43	0.61	-0.69	-21.32	-0.77	-0.66	N/A	-0.52	-0.49	N/A	0.25	-0.08			
4	Colesterol Total	-5.92	-1.75	-0.57	0.79	0.55	0.64	-0.75	1.03	1.16	N/A	-0.08	0.08	N/A	0.45	0.81			
5	Colinesterasa	N/A	-0.21	0.24	N/A	-3.06	-0.05	N/A	-0.35	-0.06	N/A	-0.81	-0.71	N/A	0.64	0.71			
6	Creatinina	8.94	1.32	-0.02	4.33	1.53	0.57	10.06	1.84	0.05	N/A	-0.45	0.46	N/A	0	-0.01			
7	Glucosa	2.73	0.52	-0.54	0.35	1.2	0.68	2.86	0.58	-0.52	N/A	-0.26	-0.03	N/A	-2.02	-0.79			
8	Triglicéridos	N/A	0.22	-0.18	N/A	1.13	0.97	N/A	1.04	0.1	N/A	-0.77	0.4	N/A	-0.6	0.49			
<b>Notificaciones</b>		8 0 0 0			8 0 0 0			8 0 0 0			0 0 0 0			0 0 0 0			0 0 0 0		

$X_{pt}$ - La diferencia porcentual es inferior o igual al error total máximo permisible.	$X_{pt}$ - La diferencia porcentual es superior al error total máximo permisible.	<b>Satisfactorio</b> si su resultado está entre +/- 2 Z-score.	<b>Alarma</b> si su resultado está entre 2 y 3 Z-score.	<b>No satisfactorio</b> si su resultado es mayor a 3 Z-score.	<b>N/A</b> No aplica	<input type="checkbox"/> Tardío	<input checked="" type="checkbox"/> Ausente	<input type="checkbox"/> Revalorado
---	---	---	--	--	----------------------	---------------------------------	---	-------------------------------------

Identificación Laboratorio:	100107
Ronda:	46
Muestra:	5
Código Muestra:	AB5893
Fecha reporte:	2023-07-28
Estado:	Evaluación original

**7. INDICADORES DE COMPETENCIA TÉCNICA**

**7.1. DESEMPEÑO PARA LAS 5 MUESTRAS**

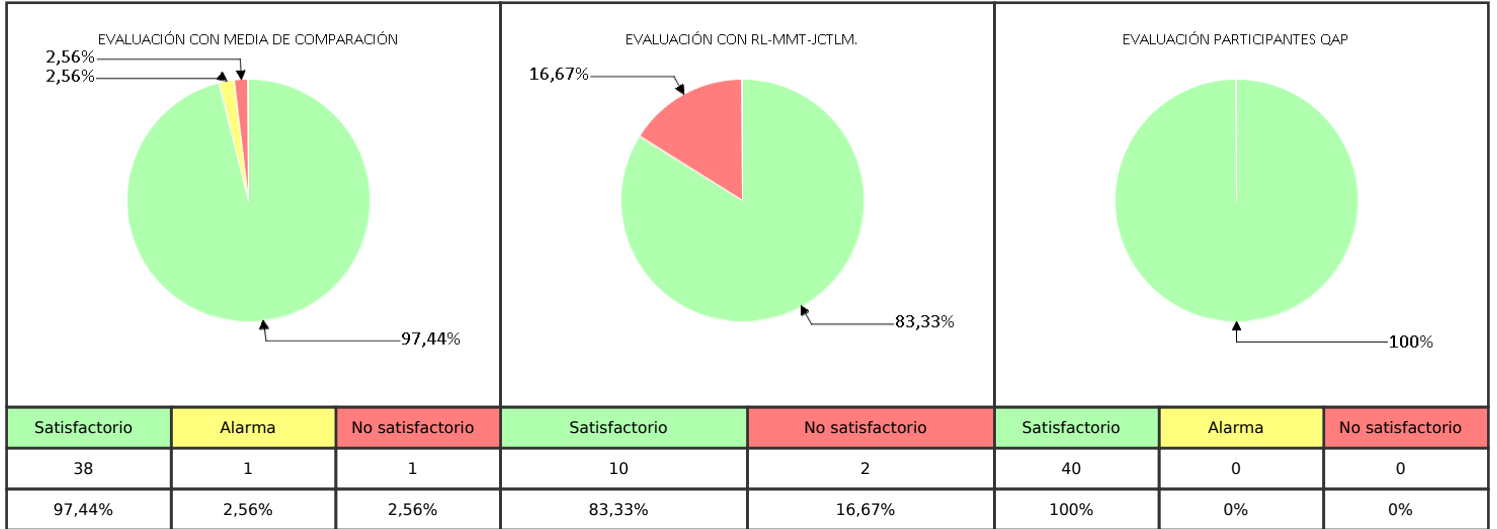

Observaciones:	Revisado por:
	Fecha:

-- Final de reporte --

*Luz Karine González A.*

Aprobado por:  
Especialista de aplicaciones  
Programas QAP