



"Quality Assurance Program"

Programa de Aseguramiento de la Calidad Analítica



**PROGRAMA DE ASEGURAMIENTO DE  
CALIDAD**  
**QAP-C - Coagulación**

**LABORATORIO CLÍNICO CLAUDIA JULISSA FALLA  
VILLEGAS IPS SAS**

Correo electrónico: laboratorio.claudia@hotmail.com

Dirección: Cra 5 #6 -50 Local 101 Centro

Ciudad: Pitalito Huila

País: Colombia

Contacto: Clínico Claudia Julissa Falla Villegas

Teléfono: 3204887227

**IDENTIFICACIÓN DEL LABORATORIO: 100133**

Código de reporte: QAP-C-100133-38-6

Ronda: 38

Muestra: 6

Código de la muestra: HS2856

Tipo de muestra: Liofilizado- Plasma humano

Fecha generación: 28 / febrero / 2023

Identificación Laboratorio:	100133
Ronda:	38
Muestra:	6
Código Muestra:	HS2856
Fecha reporte:	2023-02-13
Estado:	Evaluación original

## 1. TÉRMINOS GENERALES

### Confidencialidad:

Quik SAS es una organización certificada bajo los estándares internacionales de la ISO 9001:2015 <sup>1</sup>, ISO 14001:2015 <sup>2</sup>, ISO 45001:2018 <sup>3</sup> y en cumplimiento al numeral 4.10 de ISO 17043:2010 <sup>4</sup>, garantiza la confidencialidad del presente reporte. La divulgación del presente informe se realizará únicamente al contacto autorizado por cada laboratorio. En caso de que la autoridad competente requiera información contenida en los reportes, será comunicado al participante involucrado con autorización expresa del mismo.

- (1) Sistema de gestión de calidad (SGC)
- (2) Sistema de gestión ambiental (SGA)
- (3) Sistema de gestión de seguridad y salud en el trabajo (SGSST)
- (4) Requisitos generales para los ensayos de aptitud

### Homogeneidad y estabilidad:

Quik SAS certifica la homogeneidad y estabilidad suficiente de los ítems incluidos en los ensayos a través de una rigurosa selección de los materiales de cada programa, garantizando las condiciones adecuadas en la cadena de transporte y a través de verificaciones con métodos estadísticos.

### Subcontrataciones:

La planificación, el diseño estadístico, la operación y la generación de los informes son realizados por Quik SAS. Los materiales utilizados para los programas de laboratorio clínico son contratados con Bio-Rad Laboratories Inc. y para los programas de patología anatómica con la fundación Santa Fé de Bogotá

Identificación Laboratorio:	100133
Ronda:	38
Muestra:	6
Código Muestra:	HS2856
Fecha reporte:	2023-02-13
Estado:	Evaluación original

**2. EVALUACIÓN CON MEDIA DE COMPARACIÓN**

1 IT	2 NOT	3 Mensurando	4 Analizador	5 Método	6 VRL	7 U-LAB	8 M-C	9 U-MC	10 DE-C	11 T-C	12 Zs	13 VAL	14 COMP
1		Tiempo de protombina PT	IHR-CA-2	Clotting	12.2	Seconds	11,38	Seconds	0,62	Acumulada	1,33	Satisfactorio	Todos los laboratorios
2		Tiempo de protombina PT	IHR-CA-2	Calculado	1.01	INR	1	INR	0,05	Acumulada	0,23	Satisfactorio	Todos los laboratorios
3		Tiempo parcial de tromboplastina tisular PTT	IHR-CA-2	Clotting	31.3	Seconds	26,89	Seconds	2,4	Acumulada	1,84	Satisfactorio	Todos los laboratorios

<b>IT:</b> Item	<b>NOT:</b> Notificaciones	<b>VRL:</b> Valor reportado por el laboratorio	<b>U-LAB:</b> Unidades de laboratorio	<b>U-MC:</b> Unidades Originales de la media de comparación	
<b>M-C:</b> Media del grupo de comparación	<b>DE-C:</b> Desviación estándar del grupo de comparación	<b>T-C:</b> Tipo de consenso	<b>Zs:</b> Z-score	<b>VAL:</b> Valoración	<b>COMP:</b> Comparador

<b>Satisfactorio</b> si su resultado está entre +/- 2 Z-score.	<b>Alarma</b> si su resultado está entre 2 y 3 Z-score.	<b>No satisfactorio</b> si su resultado es mayor a 3 Z-score.	<input type="checkbox"/>	<input checked="" type="checkbox"/>	<input type="checkbox"/>
			Tardío	Ausente	Revalorado



**Quality Assurance Program**  
**PROGRAMA DE ASEGURAMIENTO EXTERNO**  
**QAP-C - Coagulación**

Identificación Laboratorio:	100133
Ronda:	38
Muestra:	6
Código Muestra:	HS2856
Fecha reporte:	2023-02-13
Estado:	Evaluación original

**3. EVALUACIÓN CON VALOR OBTENIDO CON EL MÉTODO TRAZABLE A MATERIAL Y/O MÉTODO AVALADO POR EL JCTLM**

1	2	3	4	5	6	7	8	9	10	11
Item	Mensurando	VRL	U-LAB	V.A.V.	U-V.A.V.	M-REF	D%	ETmp%	Límites aceptación Bajo Alto	Valoración

<b>VRL:</b> Valor reportado por el laboratorio				<b>U-V.A.V.:</b> Unidades del valor aceptado como verdadero						
<b>U-LAB:</b> Unidades de laboratorio			<b>M-REF:</b> Método de referencia			<b>D%</b> Diferencia porcentual %				

Satisfactorio: El resultado reportado por el laboratorio NO supera la diferencia porcentual del ETmp comparado con V.A.V			No satisfactorio: El resultado reportado por el laboratorio SI supera la diferencia porcentual del ETmp comparado con V.A.V			ETmp Error Total máximo permisible * Fuente CLIA		V.A.V. Valor aceptado como verdadero	
--	--	--	---	--	--	--	--	---	--

Identificación Laboratorio:	100133
Ronda:	38
Muestra:	6
Código Muestra:	HS2856
Fecha reporte:	2023-02-13
Estado:	Evaluación original

**4. EVALUACIÓN CON MEDIA DE COMPARACIÓN Y CON V.A.V (VALOR ACEPTADO COMO VERDADERO)**

**Tiempo de protombina PT**

**12.2 Seconds**

IHR-CA-2

Clotting

15% ETmp

1 Fuente de comparación	2 V.A.V.	3 D.E.	4 n/N	5 Incertidumbre	6 Diferencia%	7 Z-score	8 Valoración
RL-MMT-JCTLM <sup>1</sup>	N/A	N/A	N/A	N/A	N/A	N/A	N/A
Media de comparación internacional	11,38	0,62	96721	10,14 a 12,62	7,21	1,33	Satisfactorio
Todos los participantes de QAP	12,41	1,32	8	9,77 a 15,05	-1,71	-0,16	Satisfactorio
Participantes QAP misma metodología	12,2	0	1	0 a 0	0	0	Satisfactorio

(1) RL-MMT-JCTLM: Resultado de laboratorio que trabaja con material y método trazable a los avalados por el JCTLM

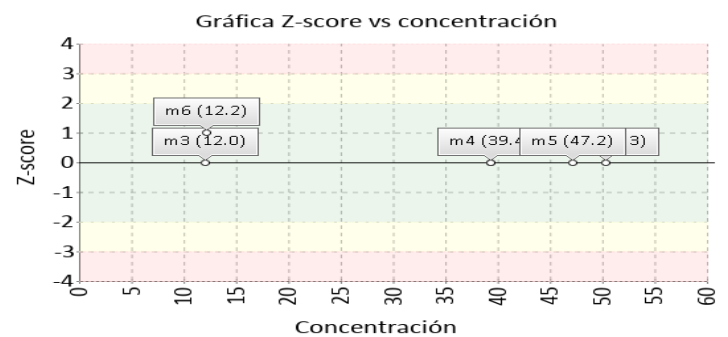
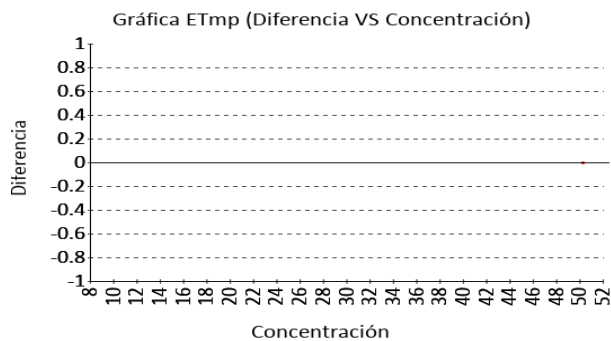

**Tiempo de protombina PT**

**1.01 INR**

IHR-CA-2

Calculado

15% ETmp

1 Fuente de comparación	2 V.A.V.	3 D.E.	4 n/N	5 Incertidumbre	6 Diferencia%	7 Z-score	8 Valoración
RL-MMT-JCTLM <sup>1</sup>	N/A	N/A	N/A	N/A	N/A	N/A	N/A
Media de comparación internacional	1	0,05	8921	0,91 a 1,09	1,1	0,23	Satisfactorio
Todos los participantes de QAP	1,02	0,05	4	0,92 a 1,11	-0,49	-0,11	Satisfactorio
Participantes QAP misma metodología	0,98	0,04	2	0,9 a 1,06	3,06	0,71	Satisfactorio

(1) RL-MMT-JCTLM: Resultado de laboratorio que trabaja con material y método trazable a los avalados por el JCTLM

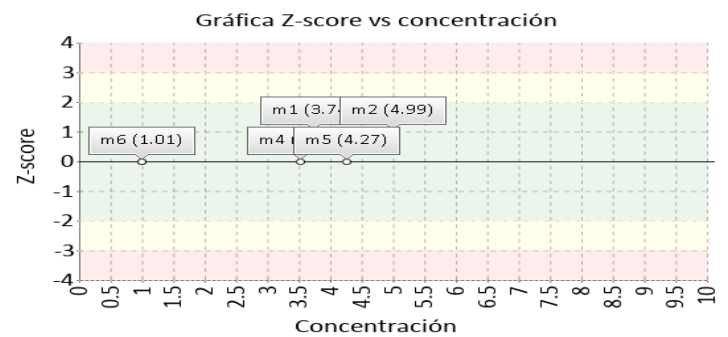
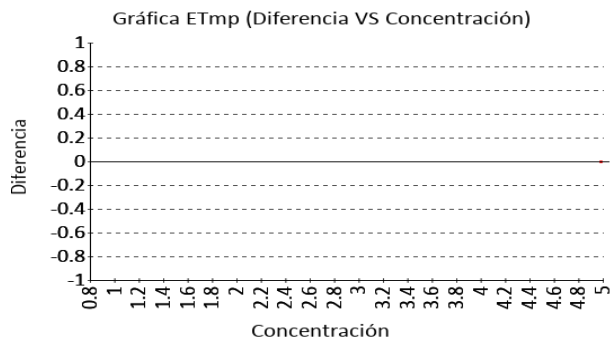

Identificación Laboratorio:	100133
Ronda:	38
Muestra:	6
Código Muestra:	HS2856
Fecha reporte:	2023-02-13
Estado:	Evaluación original

**4. EVALUACIÓN CON MEDIA DE COMPARACIÓN Y CON V.A.V (VALOR ACEPTADO COMO VERDADERO)**

**Tiempo parcial de tromboplastina tisular PTT**

**31.3 Seconds**

IHR-CA-2

Clotting

15% ETmp

1 Fuente de comparación	2 V.A.V.	3 D.E.	4 n/N	5 Incertidumbre	6 Diferencia%	7 Z-score	8 Valoración
RL-MMT-JCTLM <sup>1</sup>	N/A	N/A	N/A	N/A	N/A	N/A	N/A
Media de comparación internacional	26,89	2,4	7638	22,09 a 31,69	16,4	1,84	Satisfactorio
Todos los participantes de QAP	27,28	6,68	8	13,92 a 40,63	14,76	0,6	Satisfactorio
Participantes QAP misma metodología	31,3	0	1	0 a 0	0	0	Satisfactorio

(1) RL-MMT-JCTLM: Resultado de laboratorio que trabaja con material y método trazable a los avalados por el JCTLM

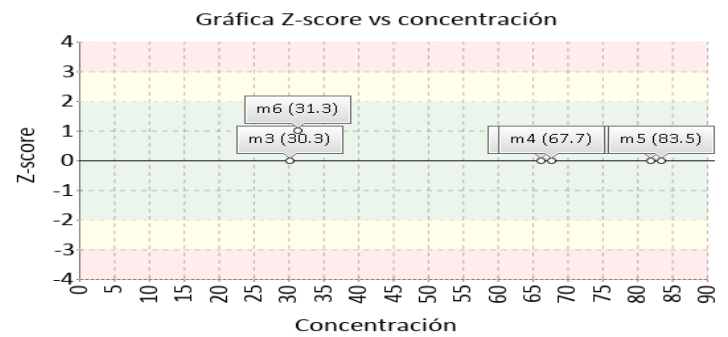
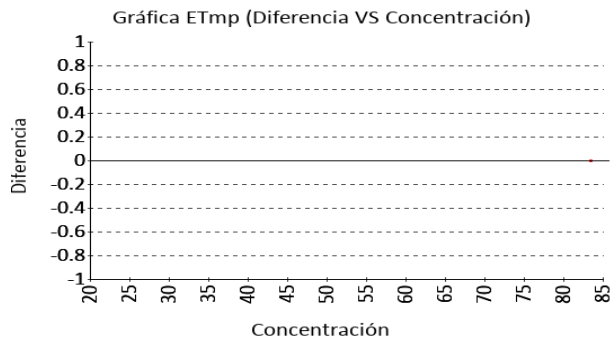

Identificación Laboratorio:	100133
Ronda:	38
Muestra:	6
Código Muestra:	HS2856
Fecha reporte:	2023-02-13
Estado:	Evaluación original

**5. INFORME DE TRAZABILIDAD METROLÓGICA**

1	2	3	4	5	6	7	8
Ítem	Mensurando	Analizador	Metodología declarada por el fabricante	Metodología de referencia avalada por el JCTLM	Material trazable declarado por el fabricante	Material de referencia avalado por el JCTLM	Estado de trazabilidad
1	Tiempo de protombina PT	IHR-CA-2	Clotting		No declarado		No trazable
2	Tiempo de protombina PT	IHR-CA-2	Calculado		No declarado		No trazable
3	Tiempo parcial de tromboplastina tisular PTT	IHR-CA-2	Clotting		No declarado	122	No trazable

Nomenclatura método

Nomenclatura materiales

**122:** ERM-AD149, Lyophilised thromboplastin rabbit

Identificación Laboratorio:	100133
Ronda:	38
Muestra:	6
Código Muestra:	HS2856
Fecha reporte:	2023-02-13
Estado:	Evaluación original

**6. RESUMEN DE RONDA**

Ítem	Mensurando	Muestra 1			Muestra 2			Muestra 3			Muestra 4			Muestra 5			Muestra 6		
		Dif% con RL-MMT-JCTLM	Z-S WWR	Z Score particip antes QAP	Dif% con RL-MMT-JCTLM	Z-S WWR	Z Score particip antes QAP	Dif% con RL-MMT-JCTLM	Z-S WWR	Z Score particip antes QAP	Dif% con RL-MMT-JCTLM	Z-S WWR	Z Score particip antes QAP	Dif% con RL-MMT-JCTLM	Z-S WWR	Z Score particip antes QAP	Dif% con RL-MMT-JCTLM	Z-S WWR	Z Score particip antes QAP
1	Tiempo de protombina PT	N/A	0,85	0,21	N/A	0,92	0,73	N/A	0,17	-0,59	N/A	0,85	0,21	N/A	N/A	0,12	N/A	1,33	-0,16
2	Tiempo de protombina PT	N/A	1,23	0,81	N/A	1,42	0,26	N/A	-0,4	-0,04	N/A	0,64	0,52	N/A	0,81	0,05	N/A	0,23	-0,11
3	Tiempo parcial de tromboplastina tisular PTT	N/A	N/A	0,53	N/A	0,17	0,29	N/A	0,42	-0,46	N/A	N/A	0,46	N/A	-0,14	0,58	N/A	1,84	0,6
<b>Notificaciones</b>		☒ 3 ☒ 0 ☒ 0			☒ 0 ☒ 0 ☒ 0			☒ 0 ☒ 0 ☒ 0			☒ 0 ☒ 0 ☒ 0			☒ 0 ☒ 0 ☒ 0			☒ 0 ☒ 0 ☒ 0		

V.A.V - La diferencia porcentual es inferior o igual al error total máximo permisible.	V.A.V. - La diferencia porcentual es superior al error total máximo permisible.	<b>Satisfactorio</b> si su resultado está entre +/- 2 Z-score.	<b>Alarma</b> si su resultado está entre 2 y 3 Z-score.	<b>No satisfactorio</b> si su resultado es mayor a 3 Z-score.	N/A No aplica	☒ Tardío	☒ Ausente	☒ Revalorado
--	---	---	--	--	---------------	----------	-----------	--------------



Identificación Laboratorio:	100133
Ronda:	38
Muestra:	6
Código Muestra:	HS2856
Fecha reporte:	2023-02-13
Estado:	Evaluación original

**7. INDICADORES DE COMPETENCIA TÉCNICA**

**7.1. DESEMPEÑO PARA LAS 6 MUESTRAS**

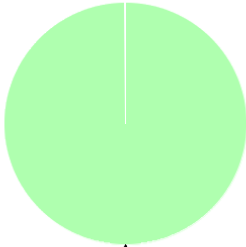
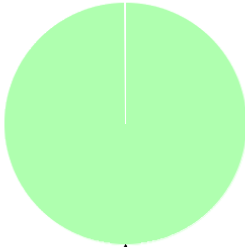
EVALUACIÓN CON MEDIA DE COMPARACIÓN			EVALUACIÓN CON RL-MMT-JCTLM.		EVALUACIÓN PARTICIPANTES QAP		
 <p>100%</p>					 <p>100%</p>		
Satisfactorio	Alarma	No satisfactorio	Satisfactorio	No satisfactorio	Satisfactorio	Alarma	No satisfactorio
15	0	0	0	0	18	0	0
100%	0%	0%	0%	0%	100%	0%	0%

Observaciones:	Revisado por:
	Fecha:

-- Final de reporte --

**Aprobado por:  
Aída Porras. Magister en Biología. Doctor in management.  
Coordinadora programas QAP**