



QAP-Marcadores Tumorales

PROGRAMA DE ASEGURAMIENTO DE CALIDAD **QAP-MT - Marcadores Tumorales**

SIES SALUD

Correo electrónico: sarchilac@siessalud.com.co

Dirección: Calle 25g # 96b - 69

Ciudad: Bogotá Distrito Capital

País: Colombia

Contacto: Sergio Archila

Teléfono: 3154891153

IDENTIFICACIÓN DEL LABORATORIO: 100206

Código de reporte: QAP-MT-100206-2-3

Ronda: 2

Muestra: 3

Código de la muestra: IK2303

Tipo de muestra: Liofilizado- Suero humano

Fecha generación: 11 / septiembre / 2024



Quality Assurance Program
PROGRAMA DE ASEGURAMIENTO EXTERNO
QAP-MT - Marcadores Tumorales

Identificación Laboratorio:	100206
Ronda:	2
Muestra:	3
Código Muestra:	IK2303
Fecha reporte:	2024-09-07
Estado:	Evaluación original

1. TÉRMINOS GENERALES

Confidencialidad:

Quik SAS es una organización certificada bajo los estándares internacionales de la ISO 9001:2015 ¹, ISO 14001:2015 ², ISO 45001:2018 ³ y en cumplimiento al numeral 4.10 de ISO 17043:2010 ⁴, garantiza la confidencialidad del presente reporte. La divulgación del presente informe se realizará únicamente al contacto autorizado por cada laboratorio. En caso de que la autoridad competente requiera información contenida en los reportes, será comunicado al participante involucrado con autorización expresa del mismo.

- (1) Sistema de gestión de calidad (SGC)
- (2) Sistema de gestión ambiental (SGA)
- (3) Sistema de gestión de seguridad y salud en el trabajo (SGSST)
- (4) Requisitos generales para los ensayos de aptitud

Homogeneidad y estabilidad:

Quik SAS certifica la homogeneidad y estabilidad suficiente de los ítems incluidos en los ensayos a través de una rigurosa selección de los materiales de cada programa, garantizando las condiciones adecuadas en la cadena de transporte y a través de verificaciones con métodos estadísticos.

Subcontrataciones:

La planificación, el diseño estadístico, la operación y la generación de los informes son realizados por Quik SAS. Los materiales utilizados para los programas de laboratorio clínico son contratados con Bio-Rad Laboratories Inc.



**Quality Assurance Program
PROGRAMA DE ASEGURAMIENTO EXTERNO
QAP-MT - Marcadores Tumorales**

Identificación Laboratorio:	100206
Ronda:	2
Muestra:	3
Código Muestra:	IK2303
Fecha reporte:	2024-09-07
Estado:	Evaluación original

2. EVALUACIÓN CON MEDIA DE COMPARACIÓN

1 IT	2 NOT	3 Mensurando	4 Analizador	5 Método	6 VRL	7 U-LAB	8 M-C	9 U-MC	10 DE-C	11 T-C	12 Zs	13 VAL	14 COMP
1		AFP	Abbott Alinity I	Chemiluminescence	205.3	ng/mL	207,3	ng/mL	7,6	Acumulada	-0,26	Satisfactorio	Par
2		CEA	Abbott Alinity I	Chemiluminescence	82.0	ng/mL	76,41	ng/mL	3,27	Acumulada	1,71	Satisfactorio	Par
3		Ferritina	Abbott Alinity I	Chemiluminescence	1387	ng/mL	1274	ng/mL	114,3	Acumulada	0,99	Satisfactorio	Par
4		Prolactina	Abbott Alinity I	Chemiluminescence	126.8	ng/mL	131,6	ng/mL	12,22	Acumulada	-0,39	Satisfactorio	Método
5		PSA libre	Abbott Alinity I	Chemiluminescence	14.6	ng/mL	15,45	ng/mL	0,98	Acumulada	-0,87	Satisfactorio	Par

IT: Item	NOT: Notificaciones	VRL: Valor reportado por el laboratorio	U-LAB: Unidades de laboratorio	U-MC: Unidades Originales de la media de comparación
M-C: Media del grupo de comparación	DE-C: Desviación estándar del grupo de comparación	T-C: Tipo de consenso	Zs: Z-score	VAL: Valoración
				COMP: Comparador

Satisfactorio si su resultado está entre +/- 2 Z-score.	Alarma si su resultado está entre +/- 2 y +/- 3 Z-score.	No satisfactorio si su resultado es mayor a +/- 3 Z-score.	<input type="checkbox"/> Tardío	<input checked="" type="checkbox"/> Ausente	<input type="checkbox"/> Revalorado
---	--	--	------------------------------------	--	--



Quality Assurance Program
PROGRAMA DE ASEGURAMIENTO EXTERNO
QAP-MT - Marcadores Tumorales

Identificación Laboratorio:	100206
Ronda:	2
Muestra:	3
Código Muestra:	IK2303
Fecha reporte:	2024-09-07
Estado:	Evaluación original

3. EVALUACIÓN CON VALOR OBTENIDO CON EL MÉTODO TRAZABLE A MATERIAL Y/O MÉTODO AVALADO POR EL JCTLM

1	2	3	4	5	6	7	8	9	10	11
Item	Mensurando	VRL	U-LAB	X_{pt}	$U-X_{pt}$	M-REF	D%	ETmp/APS	Límites aceptación Bajo Alto	Valoración

VRL: Valor reportado por el laboratorio				U-Xpt: Unidades del valor aceptado como verdadero						
U-LAB: Unidades de laboratorio			M-REF: Método de referencia				D% Diferencia porcentual %			

Satisfactorio: El resultado reportado por el laboratorio NO supera la diferencia porcentual del ETmp%/APS comparado con X_{pt}	No satisfactorio: El resultado reportado por el laboratorio SI supera la diferencia porcentual del ETmp%/APS comparado con X_{pt}	ETmp%/APS Error Total máximo permisible * Fuente RILIBAK 2022	X_{pt} Valor aceptado como verdadero
--	---	---	---



**Quality Assurance Program
PROGRAMA DE ASEGURAMIENTO EXTERNO
QAP-MT - Marcadores Tumorales**

Identificación Laboratorio:	100206
Ronda:	2
Muestra:	3
Código Muestra:	IK2303
Fecha reporte:	2024-09-07
Estado:	Evaluación original

4. EVALUACIÓN CON MEDIA DE COMPARACIÓN Y CON X_{PT} (VALOR ACEPTADO COMO VERDADERO)

Ferritina **1387 ng/mL** Abbott Alinity I Chemiluminescence CLIA 2022 20% APS

1 Fuente de comparación	2 X _{pt}	3 D.E.	4 n/N	5 Incertidumbre	6 Diferencia%	7 Z-score	8 Valoración
RL-MMT-JCTLM ¹	N/A	N/A	N/A	N/A	N/A	N/A	N/A
Media de comparación internacional	1274	114,3	933	1045,4 a 1502,6	8,87	0,99	Satisfactorio
Todos los participantes de QAP3	1324,67	138,46	3	1047.75 a 1601.58	4,71	0,45	Satisfactorio
Participantes QAP misma metodología ¹	1324,67	138,46	3	1047.75 a 1601.58	4,71	0,45	Satisfactorio

(1) RL-MMT-JCTLM: Resultado de laboratorio que trabaja con material y método trazable a los avalados por el JCTLM

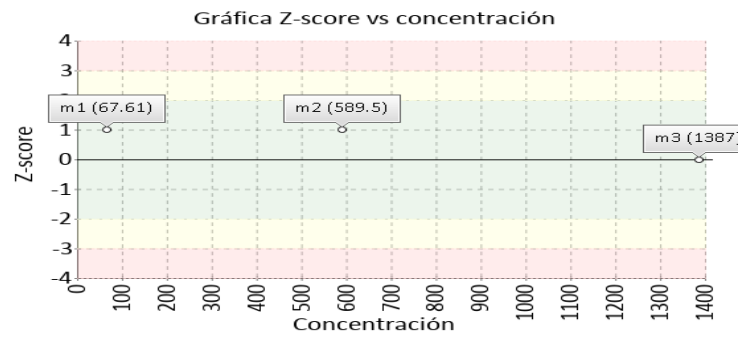
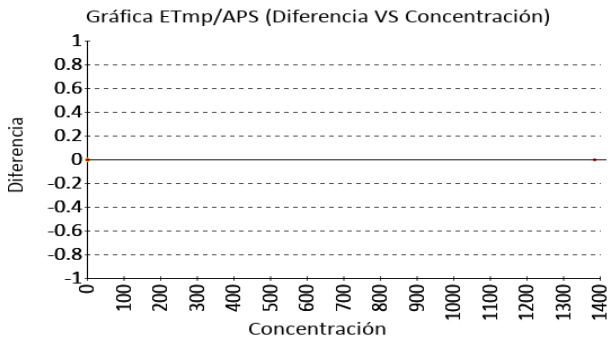

Prolactina **126.8 ng/mL** Abbott Alinity I Chemiluminescence CLIA 2022 20% APS

1 Fuente de comparación	2 X _{pt}	3 D.E.	4 n/N	5 Incertidumbre	6 Diferencia%	7 Z-score	8 Valoración
RL-MMT-JCTLM ¹	N/A	N/A	N/A	N/A	N/A	N/A	N/A
Media de comparación internacional	131,6	12,22	329	107,16 a 156,04	-3,65	-0,39	Satisfactorio
Todos los participantes de QAP3	135,46	7,5	3	120.46 a 150.45	-6,39	-1,15	Satisfactorio
Participantes QAP misma metodología ¹	135,46	7,5	3	120.46 a 150.45	-6,39	-1,15	Satisfactorio

(1) RL-MMT-JCTLM: Resultado de laboratorio que trabaja con material y método trazable a los avalados por el JCTLM

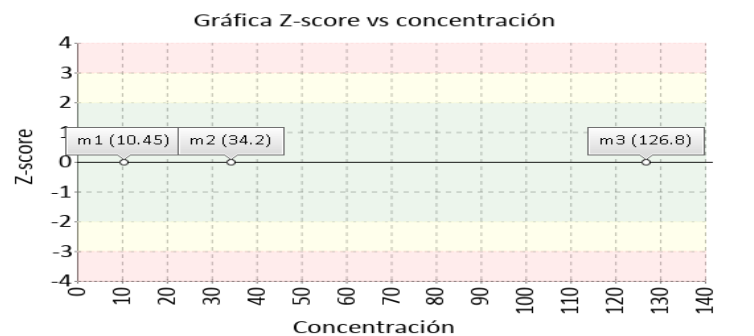
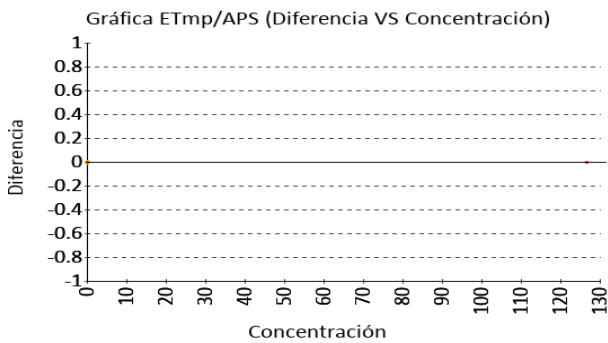



**Quality Assurance Program
PROGRAMA DE ASEGURAMIENTO EXTERNO
QAP-MT - Marcadores Tumorales**

Identificación Laboratorio:	100206
Ronda:	2
Muestra:	3
Código Muestra:	IK2303
Fecha reporte:	2024-09-07
Estado:	Evaluación original

4. EVALUACIÓN CON MEDIA DE COMPARACIÓN Y CON X_{PT} (VALOR ACEPTADO COMO VERDADERO)

PSA libre **14.6 ng/mL** Abbott Alinity I Chemiluminescence RILIBAK 20% APS 2022

1 Fuente de comparación	2 X _{pt}	3 D.E.	4 n/N	5 Incertidumbre	6 Diferencia%	7 Z-score	8 Valoración
RL-MMT-JCTLM ¹	N/A	N/A	N/A	N/A	N/A	N/A	N/A
Media de comparación internacional	15,45	0,98	2885	13,5 a 17,4	-5,5	-0,87	Satisfactorio
Todos los participantes de QAP3	14,64	1,99	4	10,67 a 18,61	-0,26	-0,02	Satisfactorio
Participantes QAP misma metodología ¹	15,52	1,13	3	13,26 a 17,78	-5,91	-0,81	Satisfactorio

(1) RL-MMT-JCTLM: Resultado de laboratorio que trabaja con material y método trazable a los avalados por el JCTLM

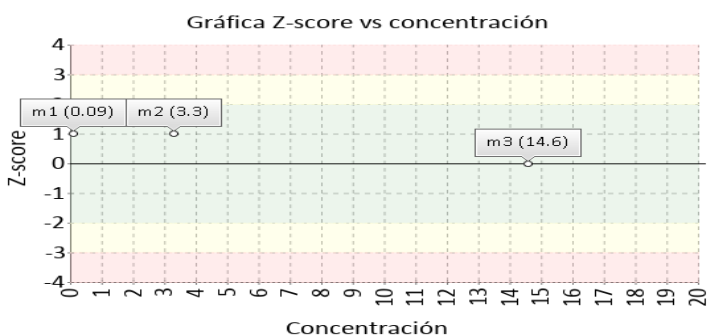
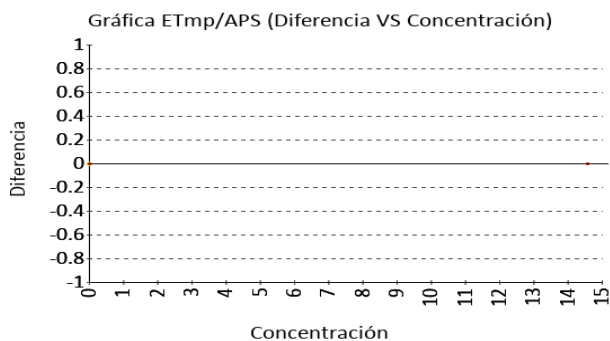



Quality Assurance Program
PROGRAMA DE ASEGURAMIENTO EXTERNO
QAP-MT - Marcadores Tumorales

Identificación Laboratorio:	100206
Ronda:	2
Muestra:	3
Código Muestra:	IK2303
Fecha reporte:	2024-09-07
Estado:	Evaluación original

5. INFORME DE TRAZABILIDAD METROLÓGICA

1	2	3	4	5	6	7	8
Ítem	Mensurando	Analizador	Metodología declarada por el fabricante	Metodología de referencia avalada por el JCTLM	Material trazable declarado por el fabricante	Material de referencia avalado por el JCTLM	Estado de trazabilidad
1	AFP	Abbott Alinity I	Chemiluminescence		No declarado		No trazable
2	CEA	Abbott Alinity I	Chemiluminescence		No declarado		No trazable
3	Ferritina	Abbott Alinity I	Chemiluminescence		No declarado		No trazable
4	Prolactina	Abbott Alinity I	Chemiluminescence		No declarado		No trazable
5	PSA libre	Abbott Alinity I	Chemiluminescence		No declarado		No trazable
6	PSA total	Abbott Alinity I	Chemiluminescence		No declarado		No trazable

Nomenclatura método

Nomenclatura materiales



**Quality Assurance Program
PROGRAMA DE ASEGURAMIENTO EXTERNO
QAP-MT - Marcadores Tumorales**

Identificación Laboratorio:	100206
Ronda:	2
Muestra:	3
Código Muestra:	IK2303
Fecha reporte:	2024-09-07
Estado:	Evaluación original

6. RESUMEN DE RONDA

Ítem	Mensurando	Muestra 1			Muestra 2			Muestra 3			Muestra 4			Muestra 5			Muestra 6		
		Dif% con RL-MMT-JCTLM	Z-S WWR	Z Score particip antes QAP	Dif% con RL-MMT-JCTLM	Z-S WWR	Z Score particip antes QAP	Dif% con RL-MMT-JCTLM	Z-S WWR	Z Score particip antes QAP	Dif% con RL-MMT-JCTLM	Z-S WWR	Z Score particip antes QAP	Dif% con RL-MMT-JCTLM	Z-S WWR	Z Score particip antes QAP	Dif% con RL-MMT-JCTLM	Z-S WWR	Z Score particip antes QAP
1	AFP	N/A	-0,25	0,71	N/A	-0,24	-0,71	N/A	-0,26	-0,65									
2	CEA	N/A	0,74	7,86	N/A	-0,83	-0,81	N/A	1,71	0, (
3	Ferritina	N/A	1,5	-0,28	N/A	1,95	0,5	N/A	0,99	0,45									
4	Prolactina	N/A	0,22	-0,43	N/A	0,28	-1,15	N/A	-0,39	-1,15									
5	PSA libre	N/A	1,11	0,48	N/A	1,05	1,17	N/A	-0,87	-0,02									
6	PSA total	N/A	0,11	0,55	N/A	1,27	0,99	N/A	N/A	N/A									
Notificaciones		0 0 0 0			0 0 0 0			0 0 0 0			0 0 0 0			0 0 0 0			0 0 0 0		

X_{pt} - La diferencia porcentual es inferior o igual al error total máximo permisible.	X_{pt} - La diferencia porcentual es superior al error total máximo permisible.	Satisfactorio si su resultado está entre +/- 2 Z-score.	Alarma si su resultado está entre +/- 2 y +/- 3 Z-score.	No satisfactorio si su resultado es mayor a +/- 3 Z-score.	N/A No aplica	Tardío	Ausente	Revalorado
--	--	--	---	---	----------------------	--------	---------	------------

	Quality Assurance Program PROGRAMA DE ASEGURAMIENTO EXTERNO QAP-MT - Marcadores Tumorales	Identificación Laboratorio:	100206
		Ronda:	2
		Muestra:	3
		Código Muestra:	IK2303
		Fecha reporte:	2024-09-07
Estado:	Evaluación original		

7. INDICADORES DE COMPETENCIA TÉCNICA

7.1. DESEMPEÑO PARA LAS 3 MUESTRAS

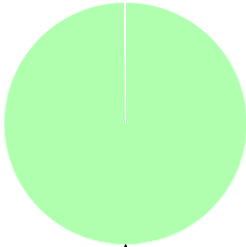
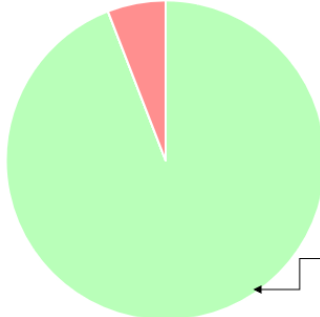
EVALUACIÓN CON MEDIA DE COMPARACIÓN			EVALUACIÓN CON RL-MMT-JCTLM.		EVALUACIÓN PARTICIPANTES QAP		
							
Satisfactorio	Alarma	No satisfactorio	Satisfactorio	No satisfactorio	Satisfactorio	Alarma	No satisfactorio
17	0	0	0	0	1*	0	1
100%	0%	0%	0%	0%	9(,%&&	0%),, , %

Observaciones:	Revisado por:
Desempeño satisfactorio en la muestra reportada	
	Fecha:

-- Final de reporte --

Aprobado por:
Coordinador QAP
Programas QAP

Coordinador QAP:
María Paula Mora Gamboa
Contacto: 3174399931
Correo: maria.mora@quik.com.co