



QAP-Hematología

PROGRAMA DE ASEGURAMIENTO DE CALIDAD QAP-H - Hematología

CHRISTUS SINERGIA SEDE BOGOTÁ TORRE 102

Correo electrónico: angelica.pardo@christus.co
Dirección: Calle 102 No 14A 70 Torre 102 Piso 1- mezanine -
piso 2
Ciudad: Bogotá Distrito Capital
País: Colombia
Contacto: Angelica Paola Pardo
Teléfono: 3105241863

IDENTIFICACIÓN DEL LABORATORIO: 100237

Código de reporte: QAP-H-100237-43-2
Ronda: 43
Muestra: 2
Código de la muestra: DS1222
Tipo de muestra: Líquido- Eritrocitos humanos estabilizados
Fecha generación: 17 / agosto / 2024



Quality Assurance Program
PROGRAMA DE ASEGURAMIENTO EXTERNO
QAP-H - Hematología

| | |
|-----------------------------|---------------------|
| Identificación Laboratorio: | 100237 |
| Ronda: | 43 |
| Muestra: | 2 |
| Código Muestra: | DS1222 |
| Fecha reporte: | 2024-08-12 |
| Estado: | Evaluación original |

1. TÉRMINOS GENERALES

Confidencialidad:

Quik SAS es una organización certificada bajo los estándares internacionales de la ISO 9001:2015 ¹, ISO 14001:2015 ², ISO 45001:2018 ³ y en cumplimiento al numeral 4.10 de ISO 17043:2010 ⁴, garantiza la confidencialidad del presente reporte. La divulgación del presente informe se realizará únicamente al contacto autorizado por cada laboratorio. En caso de que la autoridad competente requiera información contenida en los reportes, será comunicado al participante involucrado con autorización expresa del mismo.

- (1) Sistema de gestión de calidad (SGC)
- (2) Sistema de gestión ambiental (SGA)
- (3) Sistema de gestión de seguridad y salud en el trabajo (SGSST)
- (4) Requisitos generales para los ensayos de aptitud

Homogeneidad y estabilidad:

Quik SAS certifica la homogeneidad y estabilidad suficiente de los ítems incluidos en los ensayos a través de una rigurosa selección de los materiales de cada programa, garantizando las condiciones adecuadas en la cadena de transporte y a través de verificaciones con métodos estadísticos.

Subcontrataciones:

La planificación, el diseño estadístico, la operación y la generación de los informes son realizados por Quik SAS. Los materiales utilizados para los programas de laboratorio clínico son contratados con Bio-Rad Laboratories Inc.



Quality Assurance Program
PROGRAMA DE ASEGURAMIENTO EXTERNO
QAP-H - Hematología

| | |
|-----------------------------|---------------------|
| Identificación Laboratorio: | 100237 |
| Ronda: | 43 |
| Muestra: | 2 |
| Código Muestra: | DS1222 |
| Fecha reporte: | 2024-08-12 |
| Estado: | Evaluación original |

2. EVALUACIÓN CON MEDIA DE COMPARACIÓN

| 1 | 2 | 3 | 4 | 5 | 6 | 7 | 8 | 9 | 10 | 11 | 12 | 13 | 14 |
|----|-----|------------------------------------------------|-----------------|----------------------|-------|---------|-------|---------|-------|----------|-------|------------------|------------------------|
| IT | NOT | Mensurando | Analizador | Método | VRL | U-LAB | M-C | U-MC | DE-C | T-C | Zs | VAL | COMP |
| 1 | | Ancho de distribución del eritrocito | SYSMEX XN - 450 | Calculado | 15.9 | % | 14,17 | % | 0,36 | Consenso | 4,81 | No satisfactorio | Todos los laboratorios |
| 2 | | Concentración de hemoglobina corpuscular media | SYSMEX XN - 450 | Calculado | 33.3 | g/dL | 32,66 | g/dL | 1,93 | Consenso | 0,33 | Satisfactorio | Todos los laboratorios |
| 3 | | Hematocrito | SYSMEX XN - 450 | Calculado | 39 | % | 40,56 | % | 2,22 | Consenso | -0,7 | Satisfactorio | Todos los laboratorios |
| 4 | | Hemoglobina | SYSMEX XN - 450 | Colorimetric | 13 | g/dL | 13,24 | g/dL | 0,26 | Consenso | -0,92 | Satisfactorio | Todos los laboratorios |
| 5 | | Hemoglobina corpuscular media | SYSMEX XN - 450 | Calculado | 29.3 | pg/cell | 29,46 | pg/cell | 1,16 | Consenso | -0,14 | Satisfactorio | Todos los laboratorios |
| 6 | | Recuento de glóbulos blancos | SYSMEX XN - 450 | Citometría de flujo | 10.85 | K/uL | 10,35 | K/uL | 0,46 | Consenso | 1,09 | Satisfactorio | Todos los laboratorios |
| 7 | | Recuento de glóbulos rojos | SYSMEX XN - 450 | Electrical impedance | 4.48 | M/uL | 4,5 | M/uL | 0,17 | Consenso | -0,12 | Satisfactorio | Todos los laboratorios |
| 8 | | Recuento de plaquetas | SYSMEX XN - 450 | Electrical impedance | 315 | K/uL | 294,5 | K/uL | 22,62 | Consenso | 0,91 | Satisfactorio | Todos los laboratorios |
| 9 | | Volumen corpuscular medio | SYSMEX XN - 450 | Electrical impedance | 87.3 | fL | 90,44 | fL | 3,04 | Consenso | -1,03 | Satisfactorio | Todos los laboratorios |
| 10 | | Volumen plaquetario medio | SYSMEX XN - 450 | Electrical impedance | 12.3 | fL | 12,84 | fL | 0,89 | Consenso | -0,61 | Satisfactorio | Todos los laboratorios |

| | | | | |
|--------------------------------------------|-----------------------------------------------------------|------------------------------------------------|---------------------------------------|-------------------------------------------------------------|
| IT: Item | NOT: Notificaciones | VRL: Valor reportado por el laboratorio | U-LAB: Unidades de laboratorio | U-MC: Unidades Originales de la media de comparación |
| M-C: Media del grupo de comparación | DE-C: Desviación estándar del grupo de comparación | T-C: Tipo de consenso | Zs: Z-score | VAL: Valoración |
| COMP: Comparador | | | | |

| | | | | | |
|-------------------------------------------------------------------|--------------------------------------------------------------------|----------------------------------------------------------------------|---------------------------------|------------------------------------------------|----------------------------------------|
| Satisfactorio si su resultado está entre +/- 2 Z-score. | Alarma si su resultado está entre +/- 2 y +/- 3 Z-score. | No satisfactorio si su resultado es mayor a +/- 3 Z-score. | <input type="radio"/> Tardío | <input checked="" type="checkbox"/> Ausente | <input type="checkbox"/> Revalorado |
|-------------------------------------------------------------------|--------------------------------------------------------------------|----------------------------------------------------------------------|---------------------------------|------------------------------------------------|----------------------------------------|



**Quality Assurance Program
PROGRAMA DE ASEGURAMIENTO EXTERNO
QAP-H - Hematología**

| | |
|-----------------------------|---------------------|
| Identificación Laboratorio: | 100237 |
| Ronda: | 43 |
| Muestra: | 2 |
| Código Muestra: | DS1222 |
| Fecha reporte: | 2024-08-12 |
| Estado: | Evaluación original |

3. EVALUACIÓN CON VALOR OBTENIDO CON EL MÉTODO TRAZABLE A MATERIAL Y/O MÉTODO AVALADO POR EL JCTLM

| 1 | 2 | 3 | 4 | 5 | 6 | 7 | 8 | 9 | 10 | 11 |
|------|------------|-----|-------|-----------------|-------------------|-------|----|----------|---------------------------------|------------|
| Item | Mensurando | VRL | U-LAB | X _{pt} | U-X _{pt} | M-REF | D% | ETmp/APS | Límites aceptación Bajo Alto | Valoración |
| | | | | | | | | | | |

| | | | |
|------------------------------------------------|--|---------------------------------------------------------------------|--|
| VRL: Valor reportado por el laboratorio | | U-X_{pt}: Unidades del valor aceptado como verdadero | |
| U-LAB: Unidades de laboratorio | | M-REF: Método de referencia | |
| | | D% Diferencia porcentual % | |

| | | | | | | | |
|-----------------------------------------------------------------------------------------------------------------------------------------|--|--------------------------------------------------------------------------------------------------------------------------------------------|--|-------------------------------------------------------------------------|--|--------------------------------------------------|--|
| Satisfactorio: El resultado reportado por el laboratorio NO supera la diferencia porcentual del ETmp%/APS comparado con X _{pt} | | No satisfactorio: El resultado reportado por el laboratorio SI supera la diferencia porcentual del ETmp%/APS comparado con X _{pt} | | ETmp%/APS Error Total máximo permisible * Fuente VB MIN.EFLM.2024 | | X _{pt} Valor aceptado como verdadero | |
|-----------------------------------------------------------------------------------------------------------------------------------------|--|--------------------------------------------------------------------------------------------------------------------------------------------|--|-------------------------------------------------------------------------|--|--------------------------------------------------|--|



**Quality Assurance Program
PROGRAMA DE ASEGURAMIENTO EXTERNO
QAP-H - Hematología**

| | |
|-----------------------------|---------------------|
| Identificación Laboratorio: | 100237 |
| Ronda: | 43 |
| Muestra: | 2 |
| Código Muestra: | DS1222 |
| Fecha reporte: | 2024-08-12 |
| Estado: | Evaluación original |

4. EVALUACIÓN CON MEDIA DE COMPARACIÓN Y CON X_{PT} (VALOR ACEPTADO COMO VERDADERO)

Ancho de distribución del eritrocito

15.9 % SYSMEX XN - 450

Calculado VB MIN. 3.8% APS
EFLM.2
024

| 1 Fuente de comparación | 2 X _{pt} | 3 D.E. | 4 n/N | 5 Incertidumbre | 6 Diferencia% | 7 Z-score | 8 Valoración |
|--------------------------------------------------|-------------------|--------|-------|-----------------|---------------|-----------|------------------|
| RL-MMT-JCTLM ¹ | N/A | N/A | N/A | N/A | N/A | N/A | N/A |
| Media de comparación internacional | N/A | N/A | N/A | N/A | N/A | N/A | N/A |
| Todos los participantes de QAP | 14,17 | 0,36 | 33 | 13.45 a 14.89 | 12,21 | 4,81 | No satisfactorio |
| Participantes QAP misma metodología ² | 14,19 | 0,35 | 31 | 13.50 a 14.88 | 12,05 | 4,94 | No satisfactorio |

(1) RL-MMT-JCTLM: Resultado de laboratorio que trabaja con material y método trazable a los avalados por el JCTLM

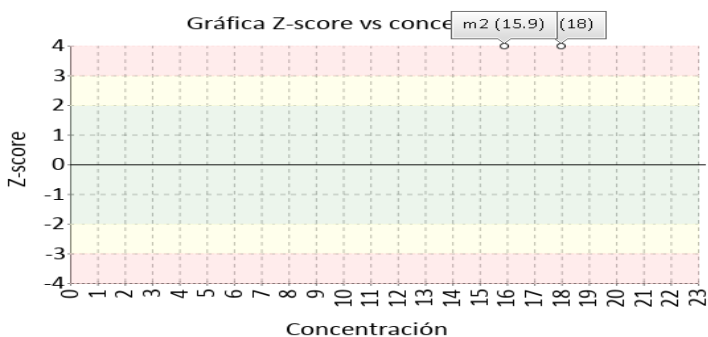
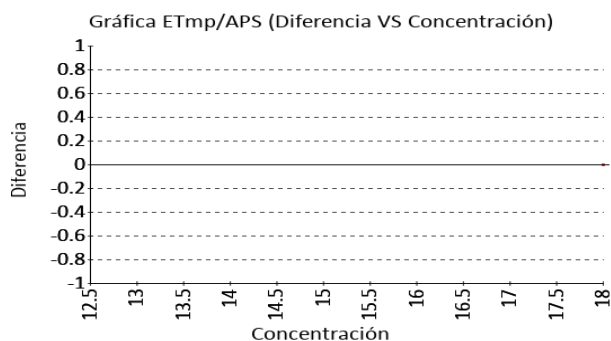

Concentración de hemoglobina corpuscular media

33.3 g/dL SYSMEX XN - 450

Calculado VB MIN. 1.9% APS
EFLM.2
024

| 1 Fuente de comparación | 2 X _{pt} | 3 D.E. | 4 n/N | 5 Incertidumbre | 6 Diferencia% | 7 Z-score | 8 Valoración |
|--------------------------------------------------|-------------------|--------|-------|-----------------|---------------|-----------|---------------|
| RL-MMT-JCTLM ¹ | N/A | N/A | N/A | N/A | N/A | N/A | N/A |
| Media de comparación internacional | N/A | N/A | N/A | N/A | N/A | N/A | N/A |
| Todos los participantes de QAP | 32,66 | 1,93 | 39 | 28.8 a 36.52 | 1,96 | 0,33 | Satisfactorio |
| Participantes QAP misma metodología ² | 32,66 | 1,93 | 39 | 28.8 a 36.52 | 1,96 | 0,33 | Satisfactorio |

(1) RL-MMT-JCTLM: Resultado de laboratorio que trabaja con material y método trazable a los avalados por el JCTLM

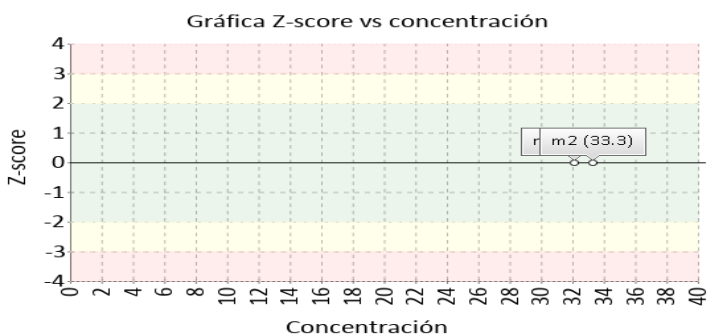
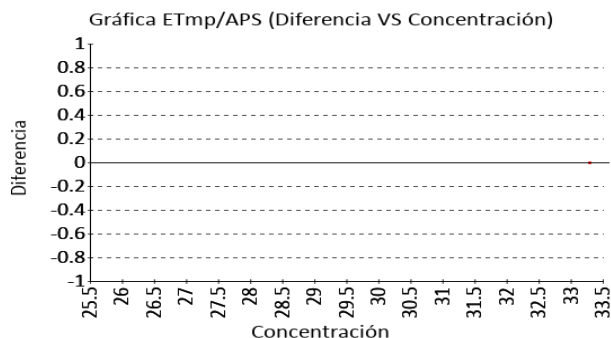



Quality Assurance Program
PROGRAMA DE ASEGURAMIENTO EXTERNO
QAP-H - Hematología

| | |
|-----------------------------|---------------------|
| Identificación Laboratorio: | 100237 |
| Ronda: | 43 |
| Muestra: | 2 |
| Código Muestra: | DS1222 |
| Fecha reporte: | 2024-08-12 |
| Estado: | Evaluación original |

4. EVALUACIÓN CON MEDIA DE COMPARACIÓN Y CON X_{PT} (VALOR ACEPTADO COMO VERDADERO)

Hemoglobina corpuscular media

29.3 pg/cell SYSMEX XN - 450

Calculado VB MIN. 2.6% APS
 EFLM.2
 024

| 1 Fuente de comparación | 2 X _{pt} | 3 D.E. | 4 n/N | 5 Incertidumbre | 6 Diferencia% | 7 Z-score | 8 Valoración |
|--------------------------------------------------|-------------------|--------|-------|-----------------|---------------|-----------|---------------|
| RL-MMT-JCTLM ¹ | N/A | N/A | N/A | N/A | N/A | N/A | N/A |
| Media de comparación internacional | N/A | N/A | N/A | N/A | N/A | N/A | N/A |
| Todos los participantes de QAP | 29,46 | 1,16 | 40 | 27.14 a 31.78 | -0,54 | -0,14 | Satisfactorio |
| Participantes QAP misma metodología ² | 29,46 | 1,16 | 40 | 27.14 a 31.78 | -0,54 | -0,14 | Satisfactorio |

(1) RL-MMT-JCTLM: Resultado de laboratorio que trabaja con material y método trazable a los avalados por el JCTLM

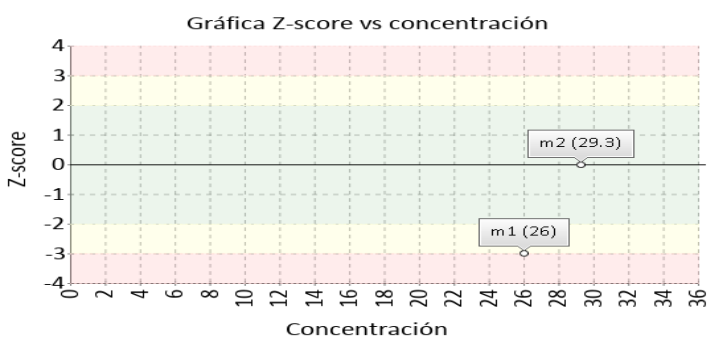
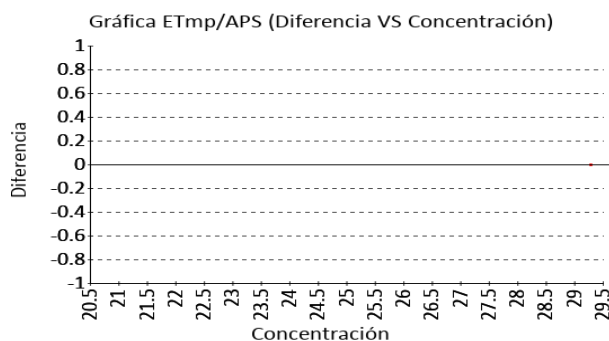

Recuento de glóbulos blancos

10.85 K/uL SYSMEX XN - 450

Citometría de flujo CLIA 10% APS
 2022

| 1 Fuente de comparación | 2 X _{pt} | 3 D.E. | 4 n/N | 5 Incertidumbre | 6 Diferencia% | 7 Z-score | 8 Valoración |
|--------------------------------------------------|-------------------|--------|-------|-----------------|---------------|-----------|---------------|
| RL-MMT-JCTLM ¹ | N/A | N/A | N/A | N/A | N/A | N/A | N/A |
| Media de comparación internacional | N/A | N/A | N/A | N/A | N/A | N/A | N/A |
| Todos los participantes de QAP | 10,35 | 0,46 | 33 | 9.43 a 11.27 | 4,83 | 1,09 | Satisfactorio |
| Participantes QAP misma metodología ² | 10,49 | 0,50 | 6 | 9,49 a 11,49 | 3,47 | 0,73 | Satisfactorio |

(1) RL-MMT-JCTLM: Resultado de laboratorio que trabaja con material y método trazable a los avalados por el JCTLM

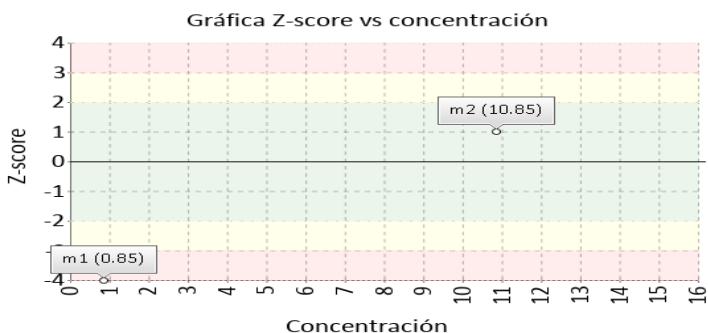
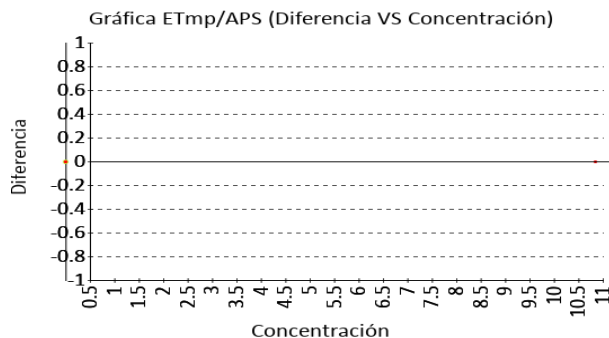



**Quality Assurance Program
PROGRAMA DE ASEGURAMIENTO EXTERNO
QAP-H - Hematología**

| | |
|-----------------------------|---------------------|
| Identificación Laboratorio: | 100237 |
| Ronda: | 43 |
| Muestra: | 2 |
| Código Muestra: | DS1222 |
| Fecha reporte: | 2024-08-12 |
| Estado: | Evaluación original |

4. EVALUACIÓN CON MEDIA DE COMPARACIÓN Y CON X_{PT} (VALOR ACEPTADO COMO VERDADERO)

Recuento de glóbulos rojos

4.48 M/uL SYSMEX XN - 450 Electrical impedance CLIA 2022 4% APS

| 1 Fuente de comparación | 2 X _{pt} | 3 D.E. | 4 n/N | 5 Incertidumbre | 6 Diferencia% | 7 Z-score | 8 Valoración |
|--------------------------------------------------|-------------------|--------|-------|-----------------|---------------|-----------|---------------|
| RL-MMT-JCTLM ¹ | N/A | N/A | N/A | N/A | N/A | N/A | N/A |
| Media de comparación internacional | N/A | N/A | N/A | N/A | N/A | N/A | N/A |
| Todos los participantes de QAP | 4,5 | 0,17 | 41 | 4,16 a 4,84 | -0,44 | -0,12 | Satisfactorio |
| Participantes QAP misma metodología ² | 4,52 | 0,16 | 37 | 4,20 a 4,83 | -0,82 | -0,23 | Satisfactorio |

(1) RL-MMT-JCTLM: Resultado de laboratorio que trabaja con material y método trazable a los avalados por el JCTLM

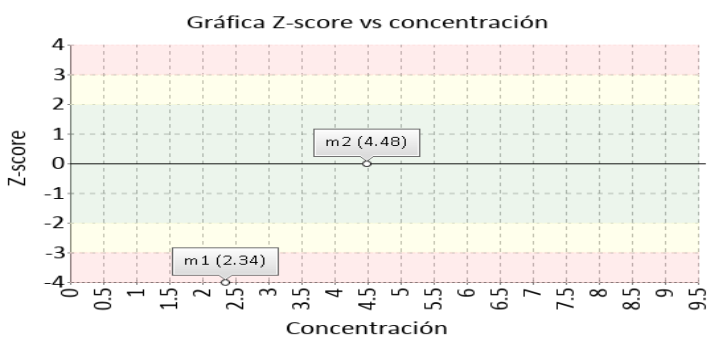
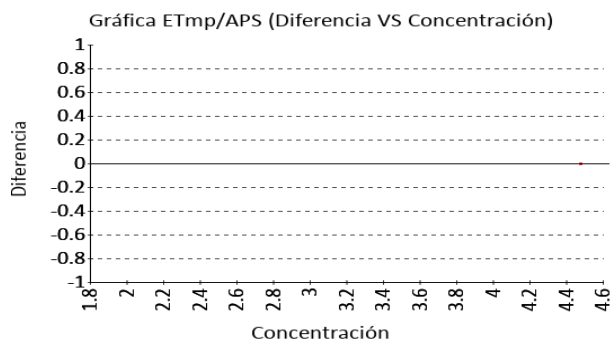

Recuento de plaquetas

315 K/uL SYSMEX XN - 450 Electrical impedance CLIA 2022 25% APS

| 1 Fuente de comparación | 2 X _{pt} | 3 D.E. | 4 n/N | 5 Incertidumbre | 6 Diferencia% | 7 Z-score | 8 Valoración |
|--------------------------------------------------|-------------------|--------|-------|-----------------|---------------|-----------|---------------|
| RL-MMT-JCTLM ¹ | N/A | N/A | N/A | N/A | N/A | N/A | N/A |
| Media de comparación internacional | N/A | N/A | N/A | N/A | N/A | N/A | N/A |
| Todos los participantes de QAP | 294,5 | 22,62 | 38 | 249,26 a 339,74 | 6,96 | 0,91 | Satisfactorio |
| Participantes QAP misma metodología ² | 302,13 | 14,57 | 32 | 272,99 a 331,26 | 4,26 | 0,88 | Satisfactorio |

(1) RL-MMT-JCTLM: Resultado de laboratorio que trabaja con material y método trazable a los avalados por el JCTLM

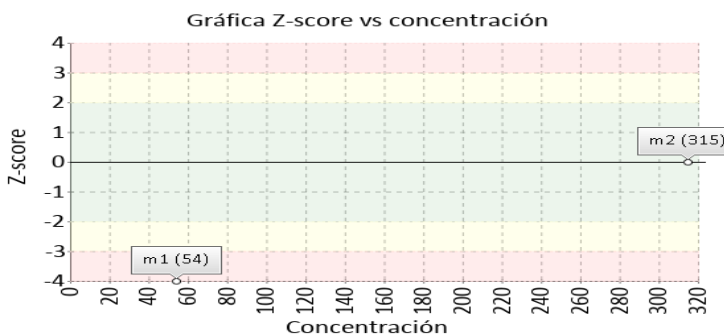
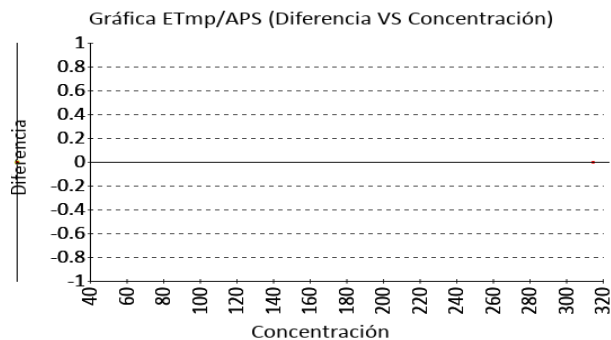



Quality Assurance Program
PROGRAMA DE ASEGURAMIENTO EXTERNO
QAP-H - Hematología

| | |
|-----------------------------|---------------------|
| Identificación Laboratorio: | 100237 |
| Ronda: | 43 |
| Muestra: | 2 |
| Código Muestra: | DS1222 |
| Fecha reporte: | 2024-08-12 |
| Estado: | Evaluación original |

4. EVALUACIÓN CON MEDIA DE COMPARACIÓN Y CON X_{PT} (VALOR ACEPTADO COMO VERDADERO)

Volumen corpuscular medio

87.3 fL SYSMEX XN - 450 Electrical impedance VB MIN. 2.5% APS
 EFLM.2
 024

| 1 Fuente de comparación | 2 X _{pt} | 3 D.E. | 4 n/N | 5 Incertidumbre | 6 Diferencia% | 7 Z-score | 8 Valoración |
|--------------------------------------------------|-------------------|--------|-------|-----------------|---------------|-----------|---------------|
| RL-MMT-JCTLM ¹ | N/A | N/A | N/A | N/A | N/A | N/A | N/A |
| Media de comparación internacional | N/A | N/A | N/A | N/A | N/A | N/A | N/A |
| Todos los participantes de QAP | 90,44 | 3,04 | 38 | 84.36 a 96.52 | -3,47 | -1,03 | Satisfactorio |
| Participantes QAP misma metodología ² | 90,11 | 2,77 | 28 | 84,56 a 95,66 | -3,11 | -1,01 | Satisfactorio |

(1) RL-MMT-JCTLM: Resultado de laboratorio que trabaja con material y método trazable a los avalados por el JCTLM

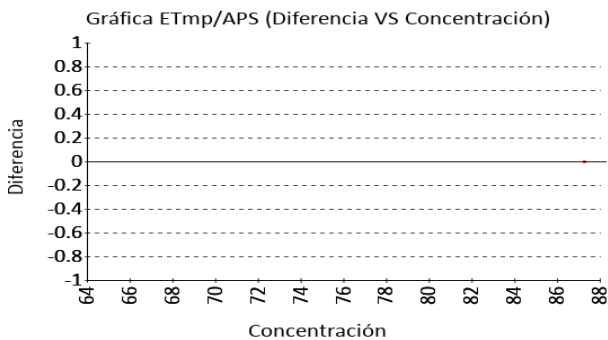

Volumen plaquetario medio

12.3 fL SYSMEX XN - 450 Electrical impedance VB MIN. 5.6% APS
 EFLM.2
 024

| 1 Fuente de comparación | 2 X _{pt} | 3 D.E. | 4 n/N | 5 Incertidumbre | 6 Diferencia% | 7 Z-score | 8 Valoración |
|--------------------------------------------------|-------------------|--------|-------|-----------------|---------------|-----------|---------------|
| RL-MMT-JCTLM ¹ | N/A | N/A | N/A | N/A | N/A | N/A | N/A |
| Media de comparación internacional | N/A | N/A | N/A | N/A | N/A | N/A | N/A |
| Todos los participantes de QAP | 12,84 | 0,89 | 35 | 11.06 a 14.62 | -4,21 | -0,61 | Satisfactorio |
| Participantes QAP misma metodología ² | 13,06 | 0,58 | 18 | 11.90 a 14.23 | -5,85 | -1,31 | Satisfactorio |

(1) RL-MMT-JCTLM: Resultado de laboratorio que trabaja con material y método trazable a los avalados por el JCTLM

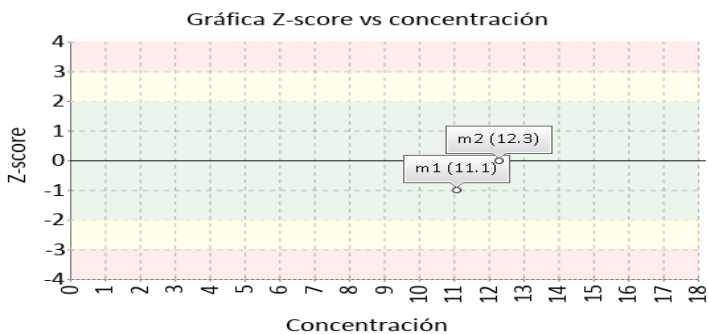
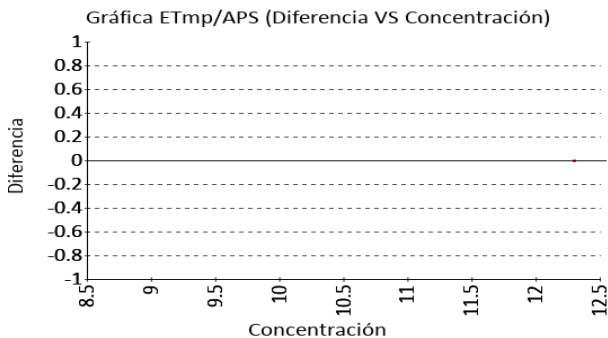



Quality Assurance Program
PROGRAMA DE ASEGURAMIENTO EXTERNO
QAP-H - Hematología

| | |
|-----------------------------|---------------------|
| Identificación Laboratorio: | 100237 |
| Ronda: | 43 |
| Muestra: | 2 |
| Código Muestra: | DS1222 |
| Fecha reporte: | 2024-08-12 |
| Estado: | Evaluación original |

5. INFORME DE TRAZABILIDAD METROLÓGICA

| 1 | 2 | 3 | 4 | 5 | 6 | 7 | 8 |
|------|------------------------------------------------|-----------------|-----------------------------------------|------------------------------------------------|-----------------------------------------------|---------------------------------------------|------------------------|
| Ítem | Mensurando | Analizador | Metodología declarada por el fabricante | Metodología de referencia avalada por el JCTLM | Material trazable declarado por el fabricante | Material de referencia avalado por el JCTLM | Estado de trazabilidad |
| 1 | Ancho de distribución del eritrocito | SYSMEX XN - 450 | Calculado | | No declarado | | No trazable |
| 2 | Concentración de hemoglobina corpuscular media | SYSMEX XN - 450 | Calculado | | No declarado | | No trazable |
| 3 | Hematocrito | SYSMEX XN - 450 | Calculado | | No declarado | | No trazable |
| 4 | Hemoglobina | SYSMEX XN - 450 | Colorimetric | 110 38 | No declarado | 130 | No trazable |
| 5 | Hemoglobina corpuscular media | SYSMEX XN - 450 | Calculado | | No declarado | | No trazable |
| 6 | Recuento de glóbulos blancos | SYSMEX XN - 450 | Citometría de flujo | | No declarado | | No trazable |
| 7 | Recuento de glóbulos rojos | SYSMEX XN - 450 | Electrical impedance | 111 | No declarado | 131 | No trazable |
| 8 | Recuento de plaquetas | SYSMEX XN - 450 | Electrical impedance | 112 | No declarado | 132 | No trazable |
| 9 | Volumen corpuscular medio | SYSMEX XN - 450 | Electrical impedance | | No declarado | | No trazable |
| 10 | Volumen plaquetario medio | SYSMEX XN - 450 | Electrical impedance | | No declarado | | No trazable |

Nomenclatura método

110: Spectrophotometry **38:** Spectroscopy after reaction with KCN **111:** Flow cytometry, cell differentiation by impedance or light scattering, coincidence correction by dilution series JCTLM DB identifier C16RMP1 **112:** Flow cytometry cell differentiation by fluorescence detection of antibody stained platelets and light scattering coincidence correction by dilution series JCTLM DB identifier C3RMMP35

Nomenclatura materiales

130: Lyophilized fresh or frozen whole blood **131:** Fresh or stabilized whole blood **132:** Fresh whole blood



Quality Assurance Program
PROGRAMA DE ASEGURAMIENTO EXTERNO
QAP-H - Hematología

| | |
|-----------------------------|---------------------|
| Identificación Laboratorio: | 100237 |
| Ronda: | 43 |
| Muestra: | 2 |
| Código Muestra: | DS1222 |
| Fecha reporte: | 2024-08-12 |
| Estado: | Evaluación original |

6. RESUMEN DE RONDA

| Ítem | Mensurando | Muestra 1 | | | Muestra 2 | | |
|-----------------------|------------------------------------------------|-----------------------|---------|---------------------------|-----------------------|---------|---------------------------|
| | | Dif% con RL-MMT-JCTLM | Z-S WWR | Z Score participantes QAP | Dif% con RL-MMT-JCTLM | Z-S WWR | Z Score participantes QAP |
| 1 | Ancho de distribución del eritrocito | N/A | N/A | 1,11 | N/A | N/A | 4,81 |
| 2 | Concentración de hemoglobina corpuscular media | N/A | N/A | -0,08 | N/A | N/A | 0,33 |
| 3 | Hematocrito | N/A | N/A | 0,11 | N/A | N/A | -0,7 |
| 4 | Hemoglobina | N/A | N/A | -0,24 | N/A | N/A | -0,92 |
| 5 | Hemoglobina corpuscular media | N/A | N/A | 0,09 | N/A | N/A | -0,14 |
| 6 | Recuento de glóbulos blancos | N/A | N/A | -14,86 | N/A | N/A | 1,09 |
| 7 | Recuento de glóbulos rojos | N/A | N/A | -0,18 | N/A | N/A | -0,12 |
| 8 | Recuento de plaquetas | N/A | N/A | 0,64 | N/A | N/A | 0,91 |
| 9 | Volumen corpuscular medio | N/A | N/A | 0,46 | N/A | N/A | -1,03 |
| 10 | Volumen plaquetario medio | N/A | N/A | -0,12 | N/A | N/A | -0,61 |
| Notificaciones | | 🔔 0 🗑️ 0 ✎️ 0 | | | 🔔 0 🗑️ 0 ✎️ 0 | | |

| | | | | | | | | |
|-------------------------------------------------------------------------------------------|-----------------------------------------------------------------------------------|-------------------------------------------------------------------|--------------------------------------------------------------------|----------------------------------------------------------------------|---------------|----------|------------|---------------|
| X_{pt} - La diferencia porcentual es inferior o igual al error total máximo permisible. | X_{pt} - La diferencia porcentual es superior al error total máximo permisible. | Satisfactorio si su resultado está entre +/- 2 Z-score. | Alarma si su resultado está entre +/- 2 y +/- 3 Z-score. | No satisfactorio si su resultado es mayor a +/- 3 Z-score. | N/A No aplica | 🔔 Tardío | ☑️ Ausente | ✎️ Revalorado |
|-------------------------------------------------------------------------------------------|-----------------------------------------------------------------------------------|-------------------------------------------------------------------|--------------------------------------------------------------------|----------------------------------------------------------------------|---------------|----------|------------|---------------|

| | | | |
|-------------------------------------------------------------------------------------------------------------------------------------------|------------------------------------------------------------------------------------------------------------|-----------------------------|---------------------|
|  <p>Programa de Aseguramiento de la Calidad Analítica</p> | Quality Assurance Program PROGRAMA DE ASEGURAMIENTO EXTERNO QAP-H - Hematología | Identificación Laboratorio: | 100237 |
| | | Ronda: | 43 |
| | | Muestra: | 2 |
| | | Código Muestra: | DS1222 |
| | | Fecha reporte: | 2024-08-12 |
| | | Estado: | Evaluación original |

7. INDICADORES DE COMPETENCIA TÉCNICA

7.1. DESEMPEÑO PARA LAS 2 MUESTRAS

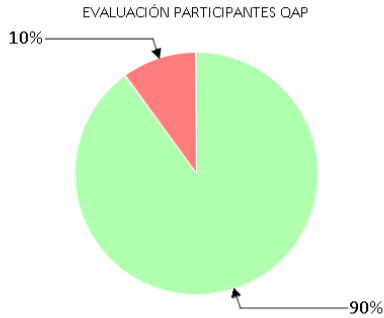
| | | | | | | | |
|-------------------------------------|--------|------------------|------------------------------|------------------|-------------------------------------------------------------------------------------|--------|------------------|
| EVALUACIÓN CON MEDIA DE COMPARACIÓN | | | EVALUACIÓN CON RL-MMT-JCTLM. | | EVALUACIÓN PARTICIPANTES QAP | | |
| | | | | |  | | |
| Satisfactorio | Alarma | No satisfactorio | Satisfactorio | No satisfactorio | Satisfactorio | Alarma | No satisfactorio |
| 0 | 0 | 0 | 0 | 0 | 18 | 0 | 2 |
| 0% | 0% | 0% | 0% | 0% | 90% | 0% | 10% |

| | |
|----------------|---------------|
| Observaciones: | Revisado por: |
| | Fecha: |
| | |

-- Final de reporte --

Aprobado por:
Coordinador QAP
Programas QAP

Coordinador QAP:
María Paula Mora Gamboa
Contacto: 3174399931
Correo: maria.mora@quik.com.co