



QAP-Inmunoensayo

PROGRAMA DE ASEGURAMIENTO DE CALIDAD QAP-I - Inmunoensayo

METROSALUD

Correo electrónico: referencia@metrosalud.com.co
Dirección: Sede Carrera 102C Numero 63B-65 Piso 4
Ciudad: Medellín Antioquia
País: Colombia
Contacto: Consuelo Giraldo
Teléfono: 3014002410

IDENTIFICACIÓN DEL LABORATORIO: 100205

Código de reporte: QAP-I-100205-46-2
Ronda: 46
Muestra: 2
Código de la muestra: PB8002
Tipo de muestra: Liofilizado- Suero humano
Fecha generación: 18 / julio / 2024



Quality Assurance Program
PROGRAMA DE ASEGURAMIENTO EXTERNO
QAP-I - Inmunoensayo

Identificación Laboratorio:	100205
Ronda:	46
Muestra:	2
Código Muestra:	PB8002
Fecha reporte:	2024-07-10
Estado:	Evaluación original

1. TÉRMINOS GENERALES

Confidencialidad:

Quik SAS es una organización certificada bajo los estándares internacionales de la ISO 9001:2015 ¹, ISO 14001:2015 ², ISO 45001:2018 ³ y en cumplimiento al numeral 4.10 de ISO 17043:2010 ⁴, garantiza la confidencialidad del presente reporte. La divulgación del presente informe se realizará únicamente al contacto autorizado por cada laboratorio. En caso de que la autoridad competente requiera información contenida en los reportes, será comunicado al participante involucrado con autorización expresa del mismo.

- (1) Sistema de gestión de calidad (SGC)
- (2) Sistema de gestión ambiental (SGA)
- (3) Sistema de gestión de seguridad y salud en el trabajo (SGSST)
- (4) Requisitos generales para los ensayos de aptitud

Homogeneidad y estabilidad:

Quik SAS certifica la homogeneidad y estabilidad suficiente de los ítems incluidos en los ensayos a través de una rigurosa selección de los materiales de cada programa, garantizando las condiciones adecuadas en la cadena de transporte y a través de verificaciones con métodos estadísticos.

Subcontrataciones:

La planificación, el diseño estadístico, la operación y la generación de los informes son realizados por Quik SAS. Los materiales utilizados para los programas de laboratorio clínico son contratados con Bio-Rad Laboratories Inc.



Quality Assurance Program
PROGRAMA DE ASEGURAMIENTO EXTERNO
QAP-I - Inmunoensayo

Identificación Laboratorio:	100205
Ronda:	46
Muestra:	2
Código Muestra:	PB8002
Fecha reporte:	2024-07-10
Estado:	Evaluación original

2. EVALUACIÓN CON MEDIA DE COMPARACIÓN

1 IT	2 NOT	3 Mensurando	4 Analizador	5 Método	6 VRL	7 U-LAB	8 M-C	9 U-MC	10 DE-C	11 T-C	12 Zs	13 VAL	14 COMP
1	☒	Ferritina	Roche Cobas 6000 (e601)	Electroquimioluminiscencia (ECL)	195	ng/mL	206,1	ng/mL	9,13	Acumulada	-1,22	Satisfactorio	Par
2	☒	HCG cuantitativa	Roche Cobas 6000 (e601)	Electroquimioluminiscencia (ECL)	22	mUI/mL	24,18	mUI/mL	1,02	Acumulada	-2,14	Alarma	Par
3	☒	PSA total	Roche Cobas 6000 (e601)	Electroquimioluminiscencia (ECL)	3.7	ng/mL	3,62	ng/mL	0,14	Acumulada	0,59	Satisfactorio	Par
4	☒	T4 libre	Roche Cobas 6000 (e601)	Electroquimioluminiscencia (ECL)	2.92	ng/dL	2,67	ng/dL	0,13	Acumulada	1,94	Satisfactorio	Par
5	☒	TSH	Roche Cobas 6000 (e601)	Electroquimioluminiscencia (ECL)	5.96	uUI/mL	5,99	uUI/mL	0,21	Acumulada	-0,14	Satisfactorio	Par
6	☒	Vitamina B12	Roche Cobas 6000 (e601)	Electroquimioluminiscencia (ECL)	628	pg/mL	631	pg/mL	25,9	Acumulada	-0,12	Satisfactorio	Par

IT: Item	NOT: Notificaciones	VRL: Valor reportado por el laboratorio	U-LAB: Unidades de laboratorio	U-MC: Unidades Originales de la media de comparación
M-C: Media del grupo de comparación	DE-C: Desviación estándar del grupo de comparación	T-C: Tipo de consenso	Zs: Z-score	VAL: Valoración
COMP: Comparador				

Satisfactorio si su resultado está entre +/- 2 Z-score.	Alarma si su resultado está entre +/- 2 y +/- 3 Z-score.	No satisfactorio si su resultado es mayor a +/- 3 Z-score.	<input type="checkbox"/> Tardío	<input checked="" type="checkbox"/> Ausente	<input type="checkbox"/> Revalorado
---	--	--	------------------------------------	--	--



Quality Assurance Program
PROGRAMA DE ASEGURAMIENTO EXTERNO
QAP-I - Inmunoensayo

Identificación Laboratorio:	100205
Ronda:	46
Muestra:	2
Código Muestra:	PB8002
Fecha reporte:	2024-07-10
Estado:	Evaluación original

3. EVALUACIÓN CON VALOR OBTENIDO CON EL MÉTODO TRAZABLE A MATERIAL Y/O MÉTODO AVALADO POR EL JCTLM

1	2	3	4	5	6	7	8	9	10	11
Item	Mensurando	VRL	U-LAB	X_{pt}	$U-X_{pt}$	M-REF	D%	ETmp/APS	Límites aceptación Bajo Alto	Valoración

VRL: Valor reportado por el laboratorio				U-Xpt: Unidades del valor aceptado como verdadero						
U-LAB: Unidades de laboratorio			M-REF: Método de referencia				D% Diferencia porcentual %			

Satisfactorio: El resultado reportado por el laboratorio NO supera la diferencia porcentual del ETmp%/APS comparado con X_{pt}			No satisfactorio: El resultado reportado por el laboratorio SI supera la diferencia porcentual del ETmp%/APS comparado con X_{pt}				ETmp%/APS Error Total máximo permisible * Fuente CLIA 2022		X_{pt} Valor aceptado como verdadero	
--	--	--	---	--	--	--	--	--	---	--



Quality Assurance Program
PROGRAMA DE ASEGURAMIENTO EXTERNO
QAP-I - Inmunoensayo

Identificación Laboratorio:	100205
Ronda:	46
Muestra:	2
Código Muestra:	PB8002
Fecha reporte:	2024-07-10
Estado:	Evaluación original

4. EVALUACIÓN CON MEDIA DE COMPARACIÓN Y CON X_{PT} (VALOR ACEPTADO COMO VERDADERO)

Ferritina **195 ng/mL** Roche Cobas 6000 Electroquimioluminiscencia (ECL) CLIA 2022 20% APS

1 Fuente de comparación	2 X _{pt}	3 D.E.	4 n/N	5 Incertidumbre	6 Diferencia%	7 Z-score	8 Valoración
RL-MMT-JCTLM ¹	N/A	N/A	N/A	N/A	N/A	N/A	N/A
Media de comparación internacional	206,1	9,13	9640	187,84 a 224,36	-5,39	-1,22	Satisfactorio
Todos los participantes de QAP3	196,28	10,3	4	175,68 a 216,87	-0,65	-0,12	Satisfactorio
Participantes QAP misma metodología ¹	196,28	10,3	4	175,68 a 216,87	-0,65	-0,12	Satisfactorio

(1) RL-MMT-JCTLM: Resultado de laboratorio que trabaja con material y método trazable a los avalados por el JCTLM

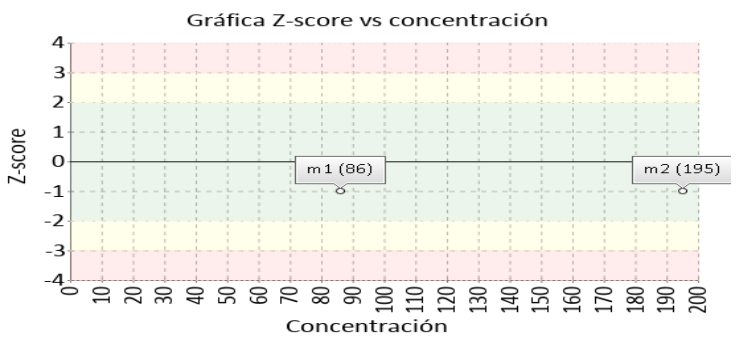
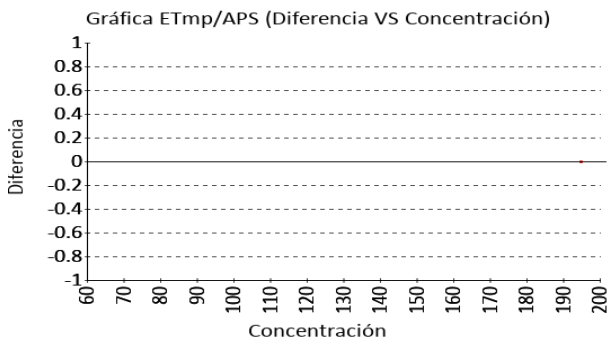

HCG cuantitativa **22 mUI/mL** Roche Cobas 6000 Electroquimioluminiscencia (ECL) CLIA 2022 18% APS

1 Fuente de comparación	2 X _{pt}	3 D.E.	4 n/N	5 Incertidumbre	6 Diferencia%	7 Z-score	8 Valoración
RL-MMT-JCTLM ¹	N/A	N/A	N/A	N/A	N/A	N/A	N/A
Media de comparación internacional	24,18	1,02	9906	22,14 a 26,22	-9,02	-2,14	Alarma
Todos los participantes de QAP3	25,45	3,46	9	18,53 a 32,38	-13,57	-1	Satisfactorio
Participantes QAP misma metodología ¹	23,3	2,04	4	19,23 a 27,37	-5,58	-0,64	Satisfactorio

(1) RL-MMT-JCTLM: Resultado de laboratorio que trabaja con material y método trazable a los avalados por el JCTLM

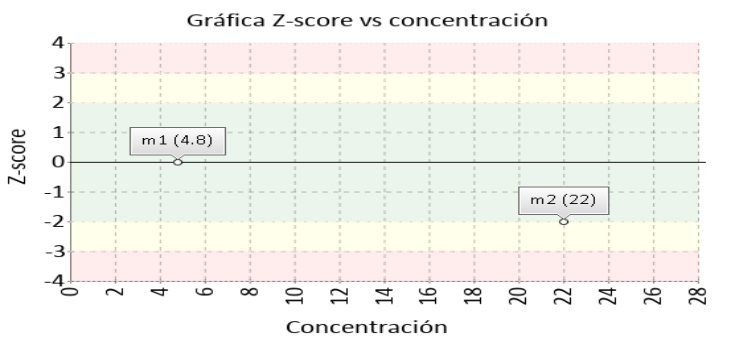
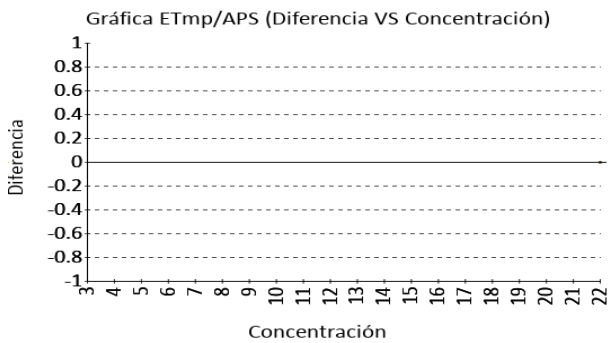



Quality Assurance Program
PROGRAMA DE ASEGURAMIENTO EXTERNO
QAP-I - Inmunoensayo

Identificación Laboratorio:	100205
Ronda:	46
Muestra:	2
Código Muestra:	PB8002
Fecha reporte:	2024-07-10
Estado:	Evaluación original

4. EVALUACIÓN CON MEDIA DE COMPARACIÓN Y CON X_{PT} (VALOR ACEPTADO COMO VERDADERO)

PSA total **3.7 ng/mL** Roche Cobas 6000 (e601) Electroquimioluminiscencia (ECL) CLIA 2022 20% APS

1 Fuente de comparación	2 X _{pt}	3 D.E.	4 n/N	5 Incertidumbre	6 Diferencia%	7 Z-score	8 Valoración
RL-MMT-JCTLM ¹	N/A	N/A	N/A	N/A	N/A	N/A	N/A
Media de comparación internacional	3,62	0,14	10429	3,35 a 3,89	2,21	0,59	Satisfactorio
Todos los participantes de QAP3	3,58	0,41	13	2,75 a 4,41	3,4	0,29	Satisfactorio
Participantes QAP misma metodología ¹	3,46	0,18	5	3,09 a 3,82	7,06	1,34	Satisfactorio

(1) RL-MMT-JCTLM: Resultado de laboratorio que trabaja con material y método trazable a los avalados por el JCTLM

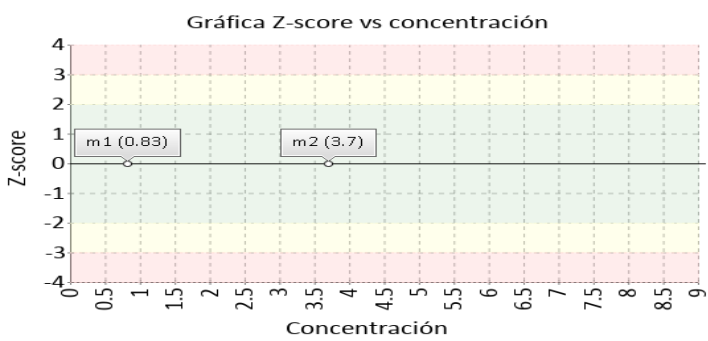
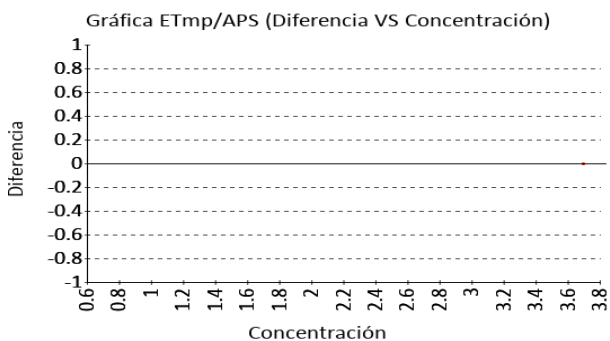

T4 libre **2.92 ng/dL** Roche Cobas 6000 (e601) Electroquimioluminiscencia (ECL) RILIBAK 2022 13% APS

1 Fuente de comparación	2 X _{pt}	3 D.E.	4 n/N	5 Incertidumbre	6 Diferencia%	7 Z-score	8 Valoración
RL-MMT-JCTLM ¹	N/A	N/A	N/A	N/A	N/A	N/A	N/A
Media de comparación internacional	2,67	0,13	7766	2,41 a 2,93	9,36	1,94	Satisfactorio
Todos los participantes de QAP3	2,81	0,18	6	2,45 a 3,17	3,98	0,62	Satisfactorio
Participantes QAP misma metodología ¹	2,81	0,18	6	2,45 a 3,17	3,98	0,62	Satisfactorio

(1) RL-MMT-JCTLM: Resultado de laboratorio que trabaja con material y método trazable a los avalados por el JCTLM

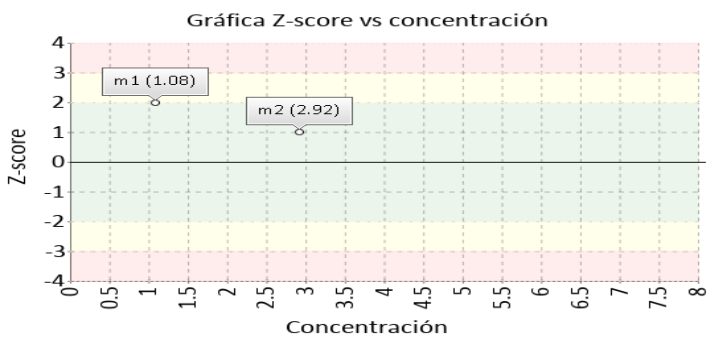
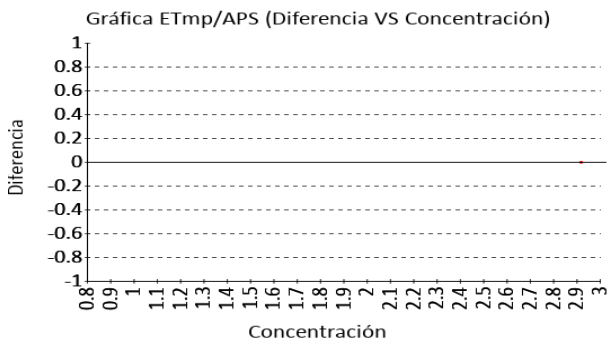



Quality Assurance Program
PROGRAMA DE ASEGURAMIENTO EXTERNO
QAP-I - Inmunoensayo

Identificación Laboratorio:	100205
Ronda:	46
Muestra:	2
Código Muestra:	PB8002
Fecha reporte:	2024-07-10
Estado:	Evaluación original

4. EVALUACIÓN CON MEDIA DE COMPARACIÓN Y CON X_{PT} (VALOR ACEPTADO COMO VERDADERO)

TSH

5.96 uUI/mL Roche Cobas 6000 Electroquimioluminiscencia (ECL) CLIA 2022 20% APS

1 Fuente de comparación	2 X _{pt}	3 D.E.	4 n/N	5 Incertidumbre	6 Diferencia%	7 Z-score	8 Valoración
RL-MMT-JCTLM ¹	N/A	N/A	N/A	N/A	N/A	N/A	N/A
Media de comparación internacional	5,99	0,21	26638	5,57 a 6,41	-0,5	-0,14	Satisfactorio
Todos los participantes de QAP3	5,82	0,54	9	4,74 a 6,9	2,46	0,27	Satisfactorio
Participantes QAP misma metodología ¹	5,82	0,54	9	4,74 a 6,9	2,46	0,27	Satisfactorio

(1) RL-MMT-JCTLM: Resultado de laboratorio que trabaja con material y método trazable a los avalados por el JCTLM

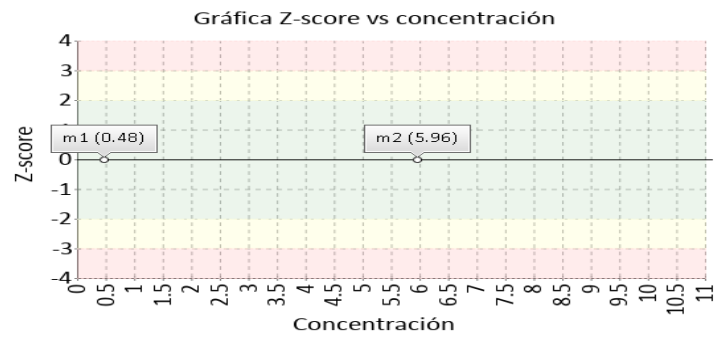
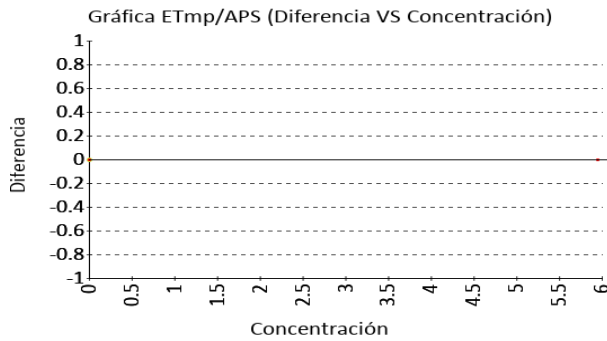

Vitamina B12

628 pg/mL Roche Cobas 6000 Electroquimioluminiscencia (ECL) CLIA 2022 25% APS

1 Fuente de comparación	2 X _{pt}	3 D.E.	4 n/N	5 Incertidumbre	6 Diferencia%	7 Z-score	8 Valoración
RL-MMT-JCTLM ¹	N/A	N/A	N/A	N/A	N/A	N/A	N/A
Media de comparación internacional	631	25,9	5129	579,2 a 682,8	-0,48	-0,12	Satisfactorio
Todos los participantes de QAP3	545,31	74,73	11	395,84 a 694,78	15,16	1,11	Satisfactorio
Participantes QAP misma metodología ¹	611,3	17,76	4	575,78 a 646,82	2,73	0,94	Satisfactorio

(1) RL-MMT-JCTLM: Resultado de laboratorio que trabaja con material y método trazable a los avalados por el JCTLM

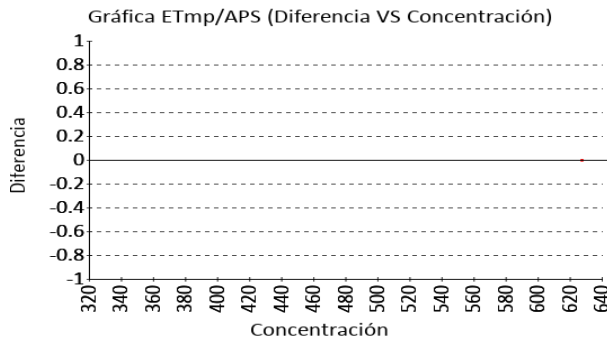



Quality Assurance Program
PROGRAMA DE ASEGURAMIENTO EXTERNO
QAP-I - Inmunoensayo

Identificación Laboratorio:	100205
Ronda:	46
Muestra:	2
Código Muestra:	PB8002
Fecha reporte:	2024-07-10
Estado:	Evaluación original

5. INFORME DE TRAZABILIDAD METROLÓGICA

1	2	3	4	5	6	7	8
Ítem	Mensurando	Analizador	Metodología declarada por el fabricante	Metodología de referencia avalada por el JCTLM	Material trazable declarado por el fabricante	Material de referencia avalado por el JCTLM	Estado de trazabilidad
1	Ácido Valpróico	Roche Cobas 6000 (c501)	Enzimoinmunoensayo (EIA)		No declarado		No trazable
2	Ferritina	Roche Cobas 6000 (e601)	Electroquimioluminiscencia (ECL)		No declarado		No trazable
3	HCG cuantitativa	Roche Cobas 6000 (e601)	Electroquimioluminiscencia (ECL)		No declarado		No trazable
4	PSA total	Roche Cobas 6000 (e601)	Electroquimioluminiscencia (ECL)		No declarado		No trazable
5	T4 libre	Roche Cobas 6000 (e601)	Electroquimioluminiscencia (ECL)		No declarado		No trazable
6	TSH	Roche Cobas 6000 (e601)	Electroquimioluminiscencia (ECL)		No declarado		No trazable
7	Vitamina B12	Roche Cobas 6000 (e601)	Electroquimioluminiscencia (ECL)		No declarado		No trazable

Nomenclatura método

Nomenclatura materiales



Quality Assurance Program
PROGRAMA DE ASEGURAMIENTO EXTERNO
QAP-I - Inmunoensayo

Identificación Laboratorio:	100205
Ronda:	46
Muestra:	2
Código Muestra:	PB8002
Fecha reporte:	2024-07-10
Estado:	Evaluación original

6. RESUMEN DE RONDA

Ítem	Mensurando	Muestra 1			Muestra 2			Muestra 3			Muestra 4			Muestra 5			Muestra 6		
		Dif% con RL-MMT-JCTLM	Z-S WWR	Z Score particip antes QAP	Dif% con RL-MMT-JCTLM	Z-S WWR	Z Score particip antes QAP	Dif% con RL-MMT-JCTLM	Z-S WWR	Z Score particip antes QAP	Dif% con RL-MMT-JCTLM	Z-S WWR	Z Score particip antes QAP	Dif% con RL-MMT-JCTLM	Z-S WWR	Z Score particip antes QAP	Dif% con RL-MMT-JCTLM	Z-S WWR	Z Score particip antes QAP
1	Ácido Valpróico	N/A	N/A	N/A	N/A	N/A	N/A												
2	Ferritina	N/A	-1,18	0,07	N/A	-1,22	-0,12												
3	HCG cuantitativa	N/A	0,71	1,08	N/A	-2,14	-1												
4	PSA total	N/A	0,07	N/A	N/A	0,59	0,29												
5	T4 libre	N/A	2,25	4,18	N/A	1,94	0,62												
6	TSH	N/A	-0,55	-0,57	N/A	-0,14	0,27												
7	Vitamina B12	N/A	0,16	-0,08	N/A	-0,12	1,11												
Notificaciones		🕒 0 <input checked="" type="checkbox"/> 1 ✎ 0			🕒 7 <input checked="" type="checkbox"/> 1 ✎ 0			🕒 0 <input checked="" type="checkbox"/> 0 ✎ 0			🕒 0 <input checked="" type="checkbox"/> 0 ✎ 0			🕒 0 <input checked="" type="checkbox"/> 0 ✎ 0			🕒 0 <input checked="" type="checkbox"/> 0 ✎ 0		

X_{gt} - La diferencia porcentual es inferior o igual al error total máximo permisible.	X_{gt} - La diferencia porcentual es superior al error total máximo permisible.	Satisfactorio si su resultado está entre +/- 2 Z-score.	Alarma si su resultado está entre +/- 2 y +/- 3 Z-score.	No satisfactorio si su resultado es mayor a +/- 3 Z-score.	N/A No aplica	🕒 Tardío	<input checked="" type="checkbox"/> Ausente	✎ Revalorado
--	--	--	---	---	----------------------	----------	---	--------------

	Quality Assurance Program PROGRAMA DE ASEGURAMIENTO EXTERNO QAP-I - Inmunoensayo		Identificación Laboratorio:	100205
			Ronda:	46
			Muestra:	2
			Código Muestra:	PB8002
			Fecha reporte:	2024-07-10
			Estado:	Evaluación original

7. INDICADORES DE COMPETENCIA TÉCNICA

7.1. DESEMPEÑO PARA LAS 2 MUESTRAS

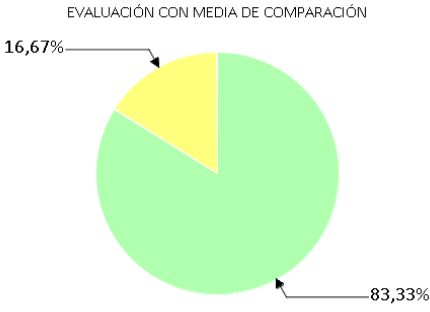
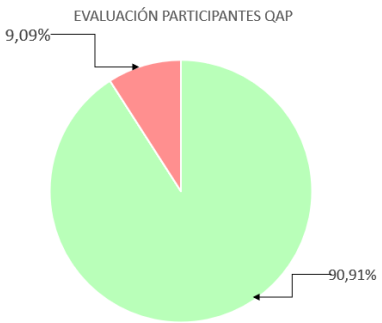
<p>EVALUACIÓN CON MEDIA DE COMPARACIÓN</p> 			<p>EVALUACIÓN CON RL-MMT-JCTLM.</p>		<p>EVALUACIÓN PARTICIPANTES QAP</p> 		
Satisfactorio	Alarma	No satisfactorio	Satisfactorio	No satisfactorio	Satisfactorio	Alarma	No satisfactorio
10	2	0	0	0	10	0	1
83,33%	16,67%	0%	0%	0%	90,91%	0%	9,09%

Observaciones:	Revisado por:
	Fecha:

-- Final de reporte --

Aprobado por:
Especialista de aplicaciones
Programas QAP

Coordinador QAP:
María Paula Mora Gamboa
Contacto: 3174399931
Correo: maria.mora@quik.com.co