



## QAP-Hemoglobina

### PROGRAMA DE ASEGURAMIENTO DE CALIDAD QAP-Hb - Hemoglobina

#### **CHRISTUS SINERGIA SEDE GRAN VÍA MEDELLIN**

Correo electrónico: [angelica.pardo@christus.co](mailto:angelica.pardo@christus.co)  
Dirección: DIAG. 75B # 6 - 105. 2DO PISO CC GRAN VIA  
Ciudad: Medellín Antioquia  
País: Colombia  
Contacto: Angelica Paola Pardo  
Teléfono: 3105241863

#### **IDENTIFICACIÓN DEL LABORATORIO: 100233**

Código de reporte: QAP-Hb-100233-4-3  
Ronda: 4  
Muestra: 3  
Código de la muestra: DI3609  
Tipo de muestra: Liofilizado- Sangre humana  
Fecha generación: 16 / septiembre / 2024



**Quality Assurance Program**  
**PROGRAMA DE ASEGURAMIENTO EXTERNO**  
**QAP-Hb - Hemoglobina**

|                             |                     |
|-----------------------------|---------------------|
| Identificación Laboratorio: | 100233              |
| Ronda:                      | 4                   |
| Muestra:                    | 3                   |
| Código Muestra:             | DI3609              |
| Fecha reporte:              | 2024-09-06          |
| Estado:                     | Evaluación original |

### 1. TÉRMINOS GENERALES

**Confidencialidad:**

Quik SAS es una organización certificada bajo los estándares internacionales de la ISO 9001:2015 <sup>1</sup>, ISO 14001:2015 <sup>2</sup>, ISO 45001:2018 <sup>3</sup> y en cumplimiento al numeral 4.10 de ISO 17043:2010 <sup>4</sup>, garantiza la confidencialidad del presente reporte. La divulgación del presente informe se realizará únicamente al contacto autorizado por cada laboratorio. En caso de que la autoridad competente requiera información contenida en los reportes, será comunicado al participante involucrado con autorización expresa del mismo.

- (1) Sistema de gestión de calidad (SGC)
- (2) Sistema de gestión ambiental (SGA)
- (3) Sistema de gestión de seguridad y salud en el trabajo (SGSST)
- (4) Requisitos generales para los ensayos de aptitud

**Homogeneidad y estabilidad:**

Quik SAS certifica la homogeneidad y estabilidad suficiente de los ítems incluidos en los ensayos a través de una rigurosa selección de los materiales de cada programa, garantizando las condiciones adecuadas en la cadena de transporte y a través de verificaciones con métodos estadísticos.

**Subcontrataciones:**

La planificación, el diseño estadístico, la operación y la generación de los informes son realizados por Quik SAS. Los materiales utilizados para los programas de laboratorio clínico son contratados con Bio-Rad Laboratories Inc.



**Quality Assurance Program  
PROGRAMA DE ASEGURAMIENTO EXTERNO  
QAP-Hb - Hemoglobina**

|                             |                     |
|-----------------------------|---------------------|
| Identificación Laboratorio: | 100233              |
| Ronda:                      | 4                   |
| Muestra:                    | 3                   |
| Código Muestra:             | DI3609              |
| Fecha reporte:              | 2024-09-06          |
| Estado:                     | Evaluación original |

**2. EVALUACIÓN CON MEDIA DE COMPARACIÓN**

| 1<br>IT | 2<br>NOT | 3<br>Mensurando | 4<br>Analizador         | 5<br>Método         | 6<br>VRL | 7<br>U-LAB | 8<br>M-C | 9<br>U-MC | 10<br>DE-C | 11<br>T-C | 12<br>Zs | 13<br>VAL     | 14<br>COMP |
|---------|----------|-----------------|-------------------------|---------------------|----------|------------|----------|-----------|------------|-----------|----------|---------------|------------|
| 1       |          | Hemoglobina A1C | Roche Cobas 6000 (c501) | Immunoturbidimetric | 5.1      | %          | 5,09     | %         | 0,19       | Acumulada | 0,05     | Satisfactorio | Par        |

|  |   |  |                                       |   |                         |
|--|---|--|---------------------------------------|---|-------------------------|
| <b>IT:</b> Item                            | <b>NOT:</b> Notificaciones                                | <b>VRL:</b> Valor reportado por el laboratorio | <b>U-LAB:</b> Unidades de laboratorio | <b>U-MC:</b> Unidades Originales de la media de comparación |                         |
| <b>M-C:</b> Media del grupo de comparación | <b>DE-C:</b> Desviación estándar del grupo de comparación | <b>T-C:</b> Tipo de consenso                   | <b>Zs:</b> Z-score                    | <b>VAL:</b> Valoración                                      | <b>COMP:</b> Comparador |

|   |  |  |                                    |  |  |
|---|--|--|------------------------------------|--|--|
| <b>Satisfactorio</b><br>si su resultado está entre +/- 2 Z-score. | <b>Alarma</b><br>si su resultado está entre +/- 2 y +/- 3 Z-score. | <b>No satisfactorio</b><br>si su resultado es mayor a +/- 3 Z-score. | <input type="checkbox"/><br>Tardío | <input checked="" type="checkbox"/><br>Ausente | <input type="checkbox"/><br>Revalorado |
|---|--|--|------------------------------------|--|--|



**Quality Assurance Program  
PROGRAMA DE ASEGURAMIENTO EXTERNO  
QAP-Hb - Hemoglobina**

|                             |                     |
|-----------------------------|---------------------|
| Identificación Laboratorio: | 100233              |
| Ronda:                      | 4                   |
| Muestra:                    | 3                   |
| Código Muestra:             | DI3609              |
| Fecha reporte:              | 2024-09-06          |
| Estado:                     | Evaluación original |

**3. EVALUACIÓN CON VALOR OBTENIDO CON EL MÉTODO TRAZABLE A MATERIAL Y/O MÉTODO AVALADO POR EL JCTLM**

| 1    | 2          | 3   | 4     | 5        | 6          | 7     | 8  | 9        | 10                              | 11         |
|------|------------|-----|-------|----------|------------|-------|----|----------|---------------------------------|------------|
| Item | Mensurando | VRL | U-LAB | $X_{pt}$ | $U-X_{pt}$ | M-REF | D% | ETmp/APS | Límites aceptación<br>Bajo Alto | Valoración |
|      |            |     |       |          |            |       |    |          |                                 |            |

|  |  |  |                                    |  |  |  |                                   |  |  |  |
|--|--|--|------------------------------------|--|--|--|-----------------------------------|--|--|--|
| <b>VRL:</b> Valor reportado por el laboratorio |  |  |                                    | <b>U-Xpt:</b> Unidades del valor aceptado como verdadero |  |  |                                   |  |  |  |
| <b>U-LAB:</b> Unidades de laboratorio          |  |  | <b>M-REF:</b> Método de referencia |  |  |  | <b>D%</b> Diferencia porcentual % |  |  |  |

|  |   |  |   |
|--|---|--|---|
| Satisfactorio: El resultado reportado por el laboratorio NO supera la diferencia porcentual del ETmp%/APS comparado con $X_{pt}$ | No satisfactorio: El resultado reportado por el laboratorio SI supera la diferencia porcentual del ETmp%/APS comparado con $X_{pt}$ | ETmp%/APS<br>Error Total máximo permisible<br>* Fuente CLIA 2022 | $X_{pt}$<br>Valor aceptado como verdadero |
|--|---|--|---|



**Quality Assurance Program  
PROGRAMA DE ASEGURAMIENTO EXTERNO  
QAP-Hb - Hemoglobina**

|                             |                     |
|-----------------------------|---------------------|
| Identificación Laboratorio: | 100233              |
| Ronda:                      | 4                   |
| Muestra:                    | 3                   |
| Código Muestra:             | DI3609              |
| Fecha reporte:              | 2024-09-06          |
| Estado:                     | Evaluación original |

**4. EVALUACIÓN CON MEDIA DE COMPARACIÓN Y CON X<sub>PT</sub> (VALOR ACEPTADO COMO VERDADERO)**

**Hemoglobina A1C**

**5.1 %** Roche Cobas 6000    Immunoturbidimetric    CLIA 2022    8% APS  
(c501)

| 1 Fuente de comparación                          | 2 X <sub>pt</sub> | 3 D.E. | 4 n/N | 5 Incertidumbre | 6 Diferencia% | 7 Z-score | 8 Valoración  |
|--|-------------------|--------|-------|-----------------|---------------|-----------|---------------|
| RL-MMT-JCTLM <sup>1</sup>                        | N/A               | N/A    | N/A   | N/A             | N/A           | N/A       | N/A           |
| Media de comparación internacional               | 5,09              | 0,19   | 6522  | 4,71 a 5,47     | 0,2           | 0,05      | Satisfactorio |
| Todos los participantes de QAP3                  | 5,22              | 0,25   | 18    | 4,72 a 5,73     | -2,35         | -0,48     | Satisfactorio |
| Participantes QAP misma metodología <sup>1</sup> | 5,21              | 0,08   | 6     | 5,05 a 5,37     | -2,11         | -1,38     | Satisfactorio |

(1) RL-MMT-JCTLM: Resultado de laboratorio que trabaja con material y método trazable a los avalados por el JCTLM

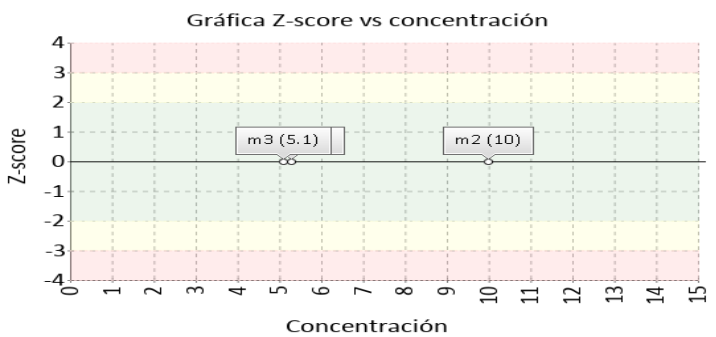
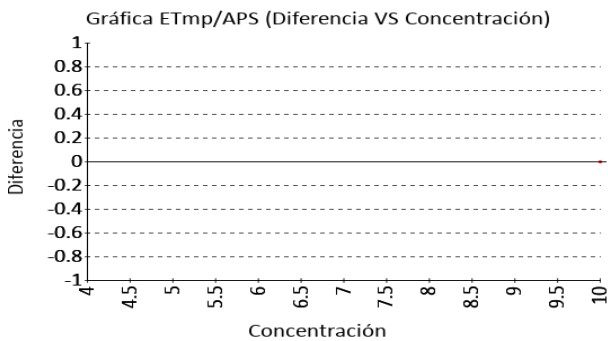



**Quality Assurance Program**  
**PROGRAMA DE ASEGURAMIENTO EXTERNO**  
**QAP-Hb - Hemoglobina**

|                             |                     |
|-----------------------------|---------------------|
| Identificación Laboratorio: | 100233              |
| Ronda:                      | 4                   |
| Muestra:                    | 3                   |
| Código Muestra:             | DI3609              |
| Fecha reporte:              | 2024-09-06          |
| Estado:                     | Evaluación original |

**5. INFORME DE TRAZABILIDAD METROLÓGICA**

| 1    | 2               | 3                       | 4                                       | 5  | 6   | 7   | 8                      |
|------|-----------------|-------------------------|---|--|---|---|------------------------|
| Ítem | Mensurando      | Analizador              | Metodología declarada por el fabricante | Metodología de referencia avalada por el JCTLM | Material trazable declarado por el fabricante | Material de referencia avalado por el JCTLM | Estado de trazabilidad |
| 1    | Hemoglobina A1C | Roche Cobas 6000 (c501) | Immunoturbidimetric                     |  | No declarado                                  |   | No trazable            |

Nomenclatura método

Nomenclatura materiales



**Quality Assurance Program**  
**PROGRAMA DE ASEGURAMIENTO EXTERNO**  
**QAP-Hb - Hemoglobina**

|                             |                     |
|-----------------------------|---------------------|
| Identificación Laboratorio: | 100233              |
| Ronda:                      | 4                   |
| Muestra:                    | 3                   |
| Código Muestra:             | DI3609              |
| Fecha reporte:              | 2024-09-06          |
| Estado:                     | Evaluación original |

**6. RESUMEN DE RONDA**

| Ítem                  | Mensurando      | Muestra 1             |         |                            | Muestra 2             |         |                            | Muestra 3             |         |                            | Muestra 4             |         |                            | Muestra 5             |         |                            | Muestra 6             |         |                            |
|-----------------------|-----------------|-----------------------|---------|----------------------------|-----------------------|---------|----------------------------|-----------------------|---------|----------------------------|-----------------------|---------|----------------------------|-----------------------|---------|----------------------------|-----------------------|---------|----------------------------|
|                       |                 | Dif% con RL-MMT-JCTLM | Z-S WWR | Z Score particip antes QAP | Dif% con RL-MMT-JCTLM | Z-S WWR | Z Score particip antes QAP | Dif% con RL-MMT-JCTLM | Z-S WWR | Z Score particip antes QAP | Dif% con RL-MMT-JCTLM | Z-S WWR | Z Score particip antes QAP | Dif% con RL-MMT-JCTLM | Z-S WWR | Z Score particip antes QAP | Dif% con RL-MMT-JCTLM | Z-S WWR | Z Score particip antes QAP |
| 1                     | Hemoglobina A1C | N/A                   | 0,76    | 0,12                       | N/A                   | 0,27    | 0,62                       | N/A                   | 0,05    | -0,48                      |                       |         |                            |                       |         |                            |                       |         |                            |
| <b>Notificaciones</b> |                 | 🚫 0 📧 0 ✎ 0           |         |                            | 🚫 0 📧 0 ✎ 0           |         |                            | 🚫 0 📧 0 ✎ 0           |         |                            | 🚫 0 📧 0 ✎ 0           |         |                            | 🚫 0 📧 0 ✎ 0           |         |                            | 🚫 0 📧 0 ✎ 0           |         |                            |

|  |  |   |  |  |               |          |           |              |
|--|--|---|--|--|---------------|----------|-----------|--------------|
| X <sub>pt</sub> - La diferencia porcentual es inferior o igual al error total máximo permisible. | X <sub>pt</sub> - La diferencia porcentual es superior al error total máximo permisible. | <b>Satisfactorio</b><br>si su resultado está entre +/- 2 Z-score. | <b>Alarma</b><br>si su resultado está entre +/- 2 y +/- 3 Z-score. | <b>No satisfactorio</b><br>si su resultado es mayor a +/- 3 Z-score. | N/A No aplica | 🕒 Tardío | 📧 Ausente | ✎ Revalorado |
|--|--|---|--|--|---------------|----------|-----------|--------------|

|  |   |                             |            |
|--|---|-----------------------------|------------|
|  | <b>Quality Assurance Program</b><br><b>PROGRAMA DE ASEGURAMIENTO EXTERNO</b><br><b>QAP-Hb - Hemoglobina</b> | Identificación Laboratorio: | 100233     |
|  |   | Ronda:                      | 4          |
|  |   | Muestra:                    | 3          |
|  |   | Código Muestra:             | DI3609     |
|  |   | Fecha reporte:              | 2024-09-06 |
| Estado:  | Evaluación original   |                             |            |

**7. INDICADORES DE COMPETENCIA TÉCNICA**

**7.1. DESEMPEÑO PARA LAS 3 MUESTRAS**

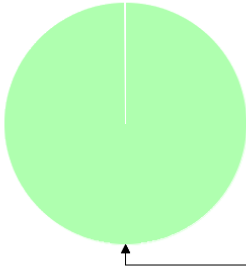
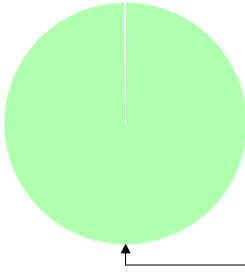
| EVALUACIÓN CON MEDIA DE COMPARACIÓN   |        |                  | EVALUACIÓN CON RL-MMT-JCTLM. |                  | EVALUACIÓN PARTICIPANTES QAP  |        |                  |
|---|--------|------------------|------------------------------|------------------|---|--------|------------------|
|  |        |                  |                              |                  |  |        |                  |
| 100%  |        |                  |                              |                  | 100%  |        |                  |
| Satisfactorio   | Alarma | No satisfactorio | Satisfactorio                | No satisfactorio | Satisfactorio   | Alarma | No satisfactorio |
| 3   | 0      | 0                | 0                            | 0                | 3   | 0      | 0                |
| 100%  | 0%     | 0%               | 0%                           | 0%               | 100%  | 0%     | 0%               |

|  |   |
|--|---|
| <p>Observaciones:</p> <p>Desempeño satisfactorio para el área.</p> | <p>Revisado por:</p><br><br><br><br><br><br><br><br><br><br><p>Fecha:</p> |
|--|---|

-- Final de reporte --

Aprobado por:  
**CoordinadorQAP**  
**Programas QAP**

**Coordinador QAP:**  
**María Paula Mora Gamboa**  
**Contacto: 3174399931**  
**Correo: maria.mora@quik.com.co**